

東京2020オリンピック・パラリンピック の開催に向けて



令和3年4月26日
スポーツ・文化観光部 スポーツ局



1 大会までのスケジュール



○大会までのスケジュール

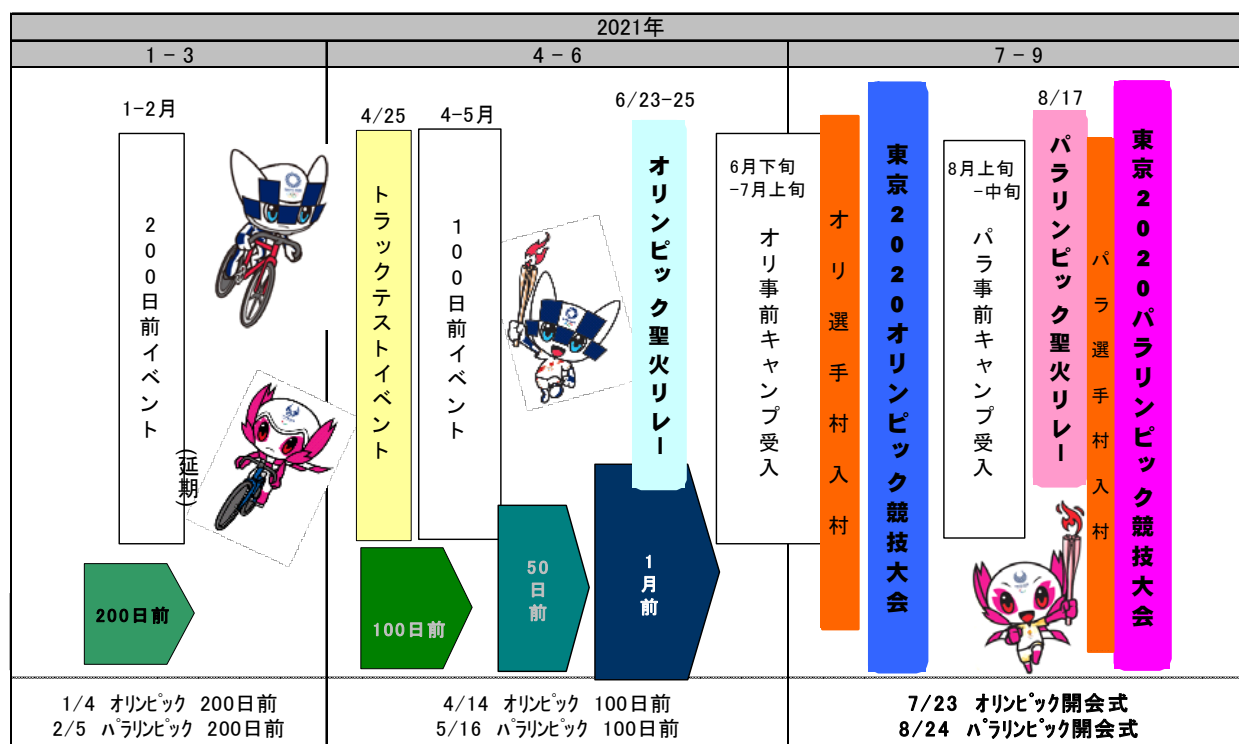

2 聖火リレー(オリンピック・パラリンピック)



1 準備状況

- 平成30年7月18日、知事を会長とする「東京2020オリンピック聖火リレー静岡県実行委員会」を設置し、以後、第8回まで会議を開催して、県内リレールートを選定やランナー選出を進めている。
- 本県は、パラリンピック競技開催県として、開催都市東京都のほか、埼玉県、千葉県とともに、パラリンピック聖火リレーも実施するため、第5回以降「東京2020オリパラ聖火リレー静岡県実行委員会」に改編。

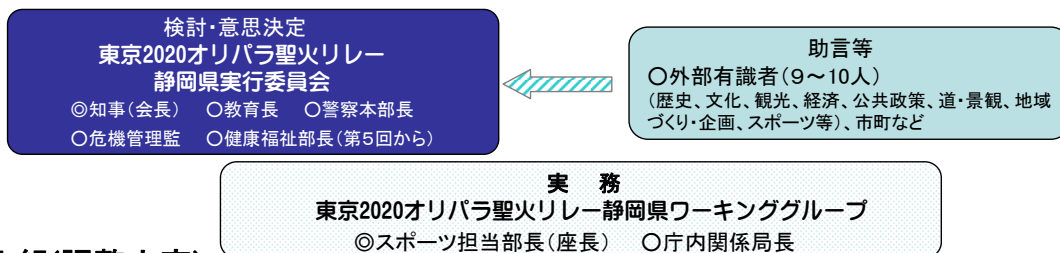
<体制図>



2 具体的な取組(調整内容)

 <p>オリンピック 聖火リレー</p>	<p>日程(2021年6月23日(水)~6月25日(金))(計 282名のランナー)</p> <p>3日間で22市町でリレーを実施。</p> <p>【1日目】湖西市⇒浜松市⇒磐田市⇒袋井市⇒掛川市⇒島田市⇒静岡市</p> <p>【2日目】牧之原市⇒藤枝市⇒静岡市⇒焼津市⇒長泉町⇒富士市⇒三島市⇒沼津市</p> <p>【3日目】伊東市⇒下田市⇒伊豆の国市⇒伊豆市⇒裾野市⇒御殿場市⇒小山町⇒富士宮市</p>
 <p>パラリンピック 聖火リレー</p>	<p>日程(2021年8月17日(火))(計 約150名のランナー)</p> <p>1日で聖火フェスティバルを実施。</p> <p>採火(式):全35市町 ⇒ 集火:日本平夢テラス(静岡市) ⇒ リレー:熱海市、静岡市、御前崎市・菊川市 ⇒ 浜松市 出立式:四ツ池陸上競技場(浜松市)</p>

3 オリンピック自転車競技

○オリンピック自転車競技の概要(本県関係)

種別	種目等
ロード	ロードレース 男子:244km、女子:147km、東京都武蔵野の森公園~富士スピードウェイ
	個人タイムトライアル 男子:44.2km、女子:22.1km、スタート・ゴール:富士スピードウェイ
マウンテンバイク	男子、女子(クロスカンントリー) ※距離等は今後公表
トラック・レース	男女6種目:スプリント、ケイリン、チームスプリント、チームパーシュート、オムニアム、マディソン

○大会スケジュール(自転車競技)

年月日	2021年																
	7月							8月									
	23	24	25	26	27	28	29	30	31	1	2	3	4	5	6	7	8
	金	土	日	月	火	水	木	金	土	日	月	火	水	木	金	土	日
全体日程	開 会 式																閉 会 式
ロード			11:00 18:15 男子	13:00 17:35 女子			11:30 17:40 男女										
マウンテンバイク(MTB)					15:00 17:00 男子	15:00 17:00 女子											
トラック										15:30 18:30 男女	15:30 18:10 男女	15:30 19:00 男女	15:30 18:50 男女	15:30 19:15 男女	15:30 18:25 男女	10:00 13:15 男女	
BMX									10:00 12:00 男女	10:00 12:20 男女	10:10 12:20 男女	10:10 12:45 男女					

4 パラリンピック自転車競技

○パラリンピック自転車競技の概要

パラサイクリングは、障がいの種類により、Cクラス(通常の二輪自転車)、Bクラス(2人乗り)、Tクラス(三輪)、Hクラス(ハンドバイク)に分け、さらに障害の程度に分かれて、順位を競います。

種別		種目等
ロード	ロードレース	クラス:B、C、H、T
	タイムトライアル	クラス:B、C、H、T
	チームリレー	Hクラス
トラック・レース		クラス:C、B (個人パーシュート、個人タイムトライアル、チームスプリント)

○大会スケジュール(自転車競技)

年月日	2021年													
	8月								9月					
	24	25	26	27	28	29	30	31	1	2	3	4	5	
	火	水	木	金	土	日	月	火	水	木	金	土	日	
全体日程	開 会 式													閉 会 式
	パラリンピック開催期間 (13日間) 【内静岡県内 8日間】													
トラック	伊豆市 日本サイクリングスポーツ センター (伊豆バドロード)	10:00 - 15:25	10:00 - 16:40	10:00 - 16:30	10:00 - 13:15									
		男女	男女	男女	男女									
ロード	小山町 富士スピードウェイ *ロードレースは 県内公道を利用								タイムトライアル	ロードレース				
									8:00 - 17:15	9:30 - 17:05	9:30 - 16:45	9:30 - 16:45		
									男女	男女	男女	男女		

5 新型コロナウイルス対策

庁内関係部局や事前キャンプ受入市町との間で、新型コロナウイルス感染症対策に関する情報共有や危機管理上の対応策の検討を図っている。

区分	内容
聖火リレー	<ul style="list-style-type: none"> 事前周知の徹底 (ライブストリーミングの実施等) 沿道やセレモニー会場での密回避の注意喚起 セレモニー会場での入口での検温、会場内巡回 事前予約制による密の回避、入場者の把握 (ほか)
ホストタウン 事前キャンプ	<ul style="list-style-type: none"> 市町の受入マニュアル作成支援 関係者 (保健所等) との調整 (ほか) ホストタウン等における選手、関係者等への検査 交通、宿泊等の感染防止策の徹底 (ほか)
観戦客対策 (ロード沿道、最寄駅)	<ul style="list-style-type: none"> 救護所の開設 検温、手指消毒テント設置 マスク着用呼びかけ (看板、スタッフ配置) (ほか)
ライブサイト	<ul style="list-style-type: none"> 事前予約制等による参加者情報の把握 会場での入口での検温、会場内巡回 スタッフ用感染症対策グッズ配布 (ほか)
都市ボランティア	<ul style="list-style-type: none"> 研修時におけるオンラインの活用 ボランティア用感染症対策グッズ配備 (ほか)



コロナ対策 (検温)

6 オリパラ実施本部体制

大会の円滑な運営支援のため、各部局からの職員の応援をお願いします。

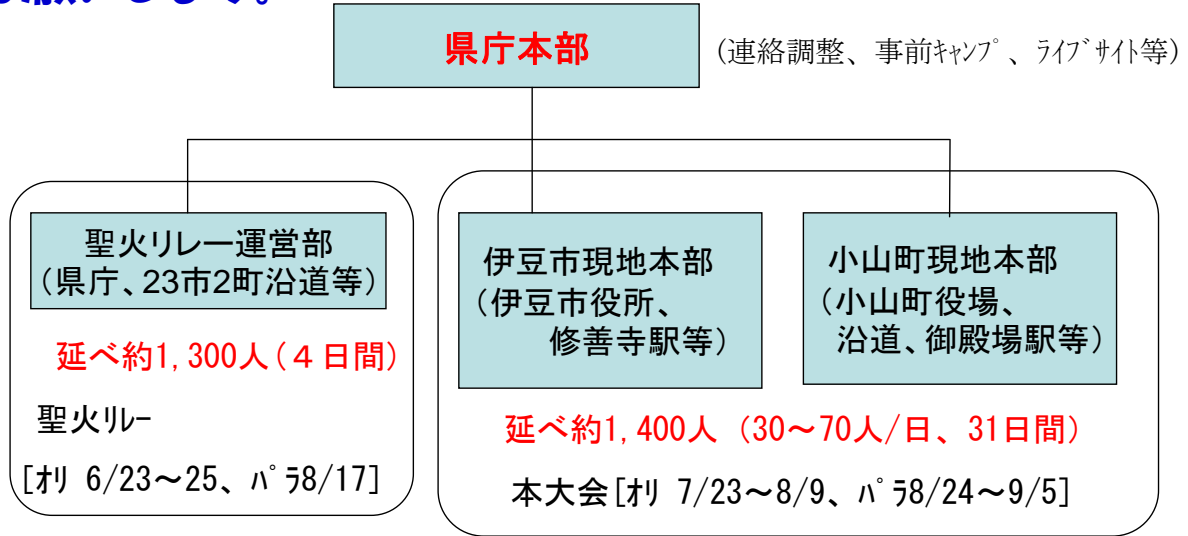

【主な応援依頼業務】

沿道整理、セレモニー支援、輸送支援、コロナ対策、暑さ対策、危機管理

7 レガシー創出

1 競技会場整備による拠点化

競技会場の日本サイクルスポーツセンター(伊豆市)に自転車競技全種別(トラック、MTB、ロード、BMX)の強化・育成機能を集約し、初心者からアスリートまで利用できる「自転車トレーニングヴィレッジ」として拠点化を推進



2 自転車活用推進計画の推進に向けた主な取組



MTBなど新たな競技大会の誘致



バイシクルピット(休憩等施設)設置



道路表示等の整備



自転車安全利用キャンペーン

3 庁内におけるオリンピック・パラリンピックレガシーの発掘・継承に係る取組



東京2020大会の成功に向け、庁内一丸となり、一緒にまい進していきましょう！！

