

事務事業及び予算の執行実績  
(令和4年度分)

新図書館整備課

# 目 次

|                       |       |    |
|-----------------------|-------|----|
| 1 事務事業に関すること          |       |    |
| (1) 事務事業の概要           | ..... | 1  |
| (2) 事業の根拠法令調          | ..... | 4  |
| 2 職員に関すること            |       |    |
| (1) 職員調               | ..... | 5  |
| (2) 職員の年齢調            | ..... | 6  |
| (3) 健康管理              | ..... | 7  |
| (4) 職員配置調             | ..... | 8  |
| 3 予算の総括に関すること         |       |    |
| (1) 委託料等歳出予算執行状況節別集計表 | ..... | 9  |
| 4 補助金等に関すること          |       |    |
| (1) 委託料に関する調          | ..... | 10 |

# 事務事業の概要

新図書館整備課

<組織図>

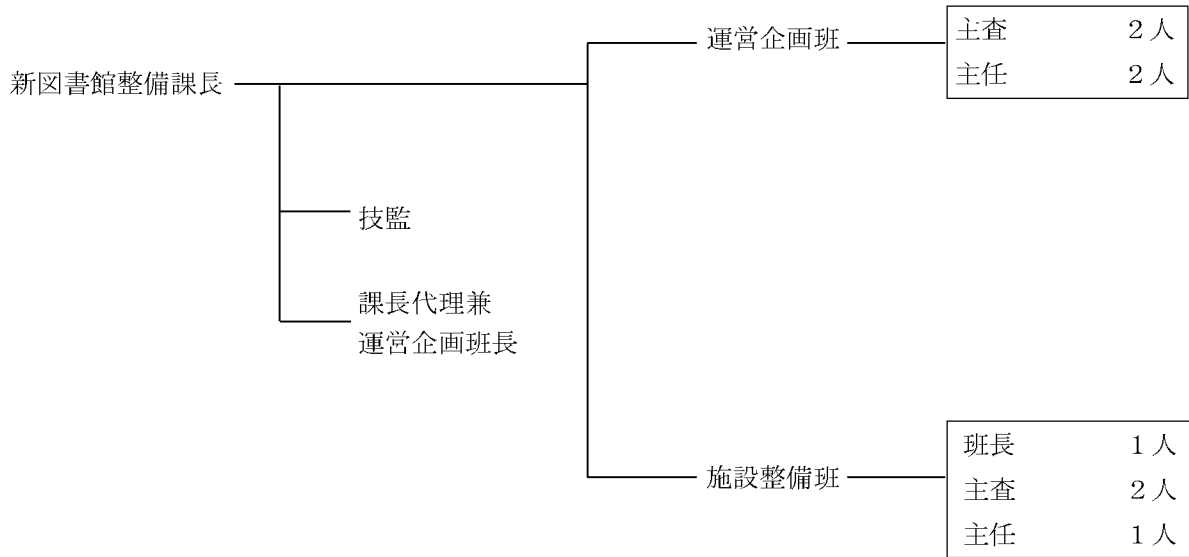

職員数計 11人

(その他会計年度任用職員等)

| 職名                    | 人数 |
|-----------------------|----|
| 会計年度任用職員<br>(教育施設課兼務) | 1人 |

I 新図書館整備課

1 新施策の体系（新ビジョン）

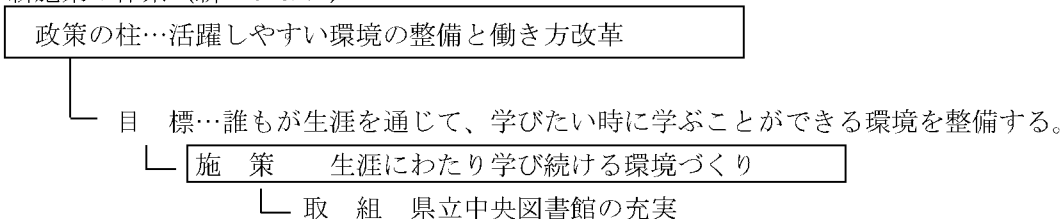

2 事務又は事業の目的、計画及び実績（成果）

(1) 「県立中央図書館の充実」

ア ㊦ 新県立中央図書館整備事業 事業費 3,343,520円 ㊦  
(内 委託料 281,600円)

新県立中央図書館の整備について、基本設計業務を進めた。

| 区 分   | 内 容   |
|---|---|
| 新県立中央図書館整備事業<br>コンストラクションマネジメント業務委託                 | 内 容 設計業務委託の基本設計内容及び概算工事費の妥当性<br>確認の支援、展示設計要件整理の支援<br>時 期 令和4年4月～令和5年9月        |
| 優れた社会資本整備に資する<br>公共建築設計者選定方式<br>開発に関する委託研究（フォローアップ） | 内 容 新県立中央図書館整備における要求水準が設定された<br>公募型設計プロポーザルの効果の検証及び課題の整理<br>時 期 令和4年9月～令和5年2月 |
| 新県立中央図書館整備事業<br>設計業務委託                              | 内 容 新県立中央図書館整備にかかる基本・実施設計業務<br>時 期 令和4年3月～令和6年9月                              |

イ 県立中央図書館管理・運営事業 事業費 188,969,645円 ㊦  
(内 委託料 16,208,912円)

県民の生涯学習環境を整備するため、資料の充実及び管理運営を行った。

| 区 分              | 内 容                                   |
|------------------|---------------------------------------|
| 図書資料の充実          | 図書資料等の整備、地域資料のデジタル化<br>貴重資料の修理・複製化 など |
| 県立中央図書館の<br>管理運営 | 図書館管理、市町立図書館等運営協力、図書館活動振興、環境<br>整備    |

### 3 評価、課題及び改善

#### (1) 評価

| 指 標 名    | 現状値<br>(2020年度)          | 実 績    |        |                |        | 目標値<br>(2025年度) |
|----------|--------------------------|--------|--------|----------------|--------|-----------------|
|          |                          | 2021年度 | 2022年度 | 2023年度         | 2024年度 |                 |
| 成果<br>指標 | 県内公立図書館の県民<br>1人あたり年間貸出数 | 5.1点   | 5.7点   | 令和5年9月<br>公表予定 |        | 6点              |
| 活動<br>指標 | 県民の公立図書館利用<br>登録率        | 49.3%  | 49.2%  | 令和5年9月<br>公表予定 |        | 52%             |

|              |  |
|--------------|--|
| 「県立中央図書館の充実」 | <ul style="list-style-type: none"> <li>・利用登録率は、ほぼ横ばいで僅かに減少したが、1人あたりの年間貸出数は増加した。コロナ禍により外出自粛やひとり時間の増加が影響していると考えられる。</li> </ul> |
|--------------|--|

#### (2) 課題

|              |  |
|--------------|--|
| 「県立中央図書館の充実」 | <ul style="list-style-type: none"> <li>・コロナが収束していく中で、最適なサービスを展開していく必要がある。</li> </ul> |
|--------------|--|

#### (3) 改善

|              |  |
|--------------|--|
| 「県立中央図書館の充実」 | <ul style="list-style-type: none"> <li>・資料の充実やSNSによる広報等、図書館の魅力化に努めるとともに、アフターコロナに対応する電子図書館等の非来館型サービスの拡充を図り、県域サービスの充実に取り組む。</li> <li>・県内図書館へ巡回車による定期訪問等、図書館運営の振興に資する助言や情報提供を行うとともに、県内図書館職員に対する研修を充実させることによって県内図書館員全体の資質向上を図り、県民の図書館利用の促進につなげる。</li> <li>・県民の多様な学びを支える新たな機能や役割を担う新県立中央図書館の整備を推進する。</li> </ul> |
|--------------|--|

## 事業の根拠法令調

| 事業名            | 根拠法令                       |
|----------------|----------------------------|
| 1 新県立中央図書館整備事業 | 図書館法<br>図書館の設置及び運営上の望ましい基準 |

## 職 員 調

(令和5年4月1日現在)

| 整理番号 | 職名      | 氏名     | 事務分担   | 住所  | 勤務年数 | 摘要                     |
|------|---------|--------|--------|-----|------|------------------------|
| 1    | 課長      | 金嶋 克年  |        | □□□ | □□□  |                        |
| 2    | 技監(技)   | 池谷 朗   |        | □□□ | □□□  | 一級建築士:<br>建築主事         |
| 3    | 課長代理兼班長 | 高田 和明  | 運営企画担当 | □□□ | □□□  |                        |
| 4    | 主査      | 渡辺 勝   | 運営企画担当 | □□□ | □□□  | 司書                     |
| 5    | 主査      | 柳澤 伸之  | 運営企画担当 | □□□ | □□□  |                        |
| 6    | 主任      | 木村 雄二  | 運営企画担当 | □□□ | □□□  | 司書                     |
| 7    | 主任      | 久保野 沙綾 | 運営企画担当 | □□□ | □□□  |                        |
| 8    | 班長(技)   | 三浦 貴史  | 施設整備担当 | □□□ | □□□  | 第3種電気主任技術者             |
| 9    | 主査(技)   | 鈴木 崇浩  | 施設整備担当 | □□□ | □□□  | 二級建築士                  |
| 10   | 主査(技)   | 桐生 健太郎 | 施設整備担当 | □□□ | □□□  | エネルギー管理士:<br>消防設備士乙種1類 |
| 11   | 主任(技)   | 大関 正俊  | 施設整備担当 | □□□ | □□□  | 一級建築士                  |
|      |         |        |        |     |      |                        |
|      |         |        | 平均年数   |     | 0年0月 |                        |

| 整理番号 | 職名       | 氏名    | 事務分担   | 住所  | 勤務年数 | 摘要      |
|------|----------|-------|--------|-----|------|---------|
|      | 会計年度任用職員 | 柏木 千夏 | 総務事務補助 | □□□ | □□□  | 教育施設課兼務 |

## 職 員 の 年 齢 調

(令和5年4月1日現在)

| 年 齢        | 人 員 | 摘 要        |
|------------|-----|------------|
| 20歳未満      | 0人  |            |
| 20歳以上30歳未満 | 1   |            |
| 30歳以上40歳未満 | 3   |            |
| 40歳以上50歳未満 | 3   |            |
| 50歳以上56歳未満 | 3   |            |
| 56歳以上61歳未満 | 1   |            |
| 61歳以上      | 0   |            |
| 計          | 11  | 平均年齢 43.6歳 |



## 健 康 管 理

### 1 令和4年度受診状況

| 区 分     | 内 容                 |
|---------|---------------------|
| 受 診 状 況 | 受診者数 10人<br>職員数 10人 |
| 受 診 率   | 100%                |
| 県平均受診率  | 100%                |

(1) 未受診の理由

昨年度は社会教育課新図書館整備室であったので、その受診状況である。

### 2 令和5年度在籍者の健康管理区分結果

| 健 康 管 理 区 分 |   |       | 人 数     |
|-------------|---|-------|---------|
| A           | 休養のため必要な期間、勤務を休止させる。  |       | 0人      |
| B 1         | 勤務時間を短縮し、時間外、休日、宿直勤務及び長期又は遠方への出張をさける。また、必要に応じ勤務場所、勤務内容の変更を行う。 | 要 治 療 | 0人      |
| B 2         |   | 要経過観察 | 0人      |
| C 1         | 勤務をほぼ平常に行っているが症状によっては、時間外、休日、宿直勤務及び長期又は遠方への出張等勤務に制限を加える必要がある。 | 要 治 療 | 0人      |
| C 2         |   | 要経過観察 | 0人      |
| D 1         | 平常の勤務でよい。   | 要 治 療 | 5(5)人   |
| D 2         |   | 要経過観察 | 2(2)人   |
| D 3         |   | 医療不要  | 3(3)人   |
| 区 分 者 計     |   |       | 10(10)人 |
| 未区分者数       |   |       | 1(1)人   |
| 合 計         |   |       | 11(11)人 |

(1) 管理区分A～C 2該当者に対する措置状況

(2) 未受診の理由

|   |            |    |
|---|------------|----|
| ア | 産休・育休      | 人  |
| イ | 新規採用       | 1人 |
| ウ | 自己都合による未受診 | 人  |
| エ | その他        | 人  |
|   | ( )        | 人  |

## 職員配置調

(令和5年4月1日現在)

| 区 分              |          | 運営企画班 | 施設整備班 | 計     |
|------------------|----------|-------|-------|-------|
| 配<br>置<br>職<br>員 | 職員（事務）   | 6     |       | 6     |
|                  | 職員（技術）   |       | 5     | 5     |
|                  | 計        | 6     | 5     | 11    |
|                  | 会計年度任用職員 | (1)   |       | (1)   |
|                  | 計        | (1)   |       | (1)   |
|                  | 合計       | 6(1)  | 5     | 11(1) |

委託料等歳出予算執行状況節別集計表

| 節名                          | 会計   | 款   | 項     | 目    | 執行済額(円)     |         |                 |
|-----------------------------|------|-----|-------|------|-------------|---------|-----------------|
|                             |      |     |       |      | 令和3年度       | 令和4年度   | 左のうち、3年度からの繰越額分 |
| (12)<br>委託料                 | 一般会計 | 教育費 | 社会教育費 | 図書館費 |             | 281,600 |                 |
|                             |      |     |       |      |             |         |                 |
| 計                           |      |     |       |      | 260,160,900 | 281,600 | 0               |
| (14)<br>工事<br>請負費           | 一般会計 | 教育費 | 社会教育費 | 図書館費 |             | 0       |                 |
|                             |      |     |       |      |             |         |                 |
| 計                           |      |     |       |      | 1,892,000   | 0       | 0               |
| (16)<br>公有財産<br>購入費         |      |     |       |      |             |         |                 |
| 計                           |      |     |       |      | 0           | 0       | 0               |
| (17)<br>備品<br>購入費           | 一般会計 | 教育費 | 社会教育費 | 図書館費 |             | 165,550 |                 |
|                             |      |     |       |      |             |         |                 |
| 計                           |      |     |       |      | 0           | 165,550 | 0               |
| (18)<br>負担金、<br>補助及<br>び交付金 |      |     |       |      |             |         |                 |
| 計                           |      |     |       |      | 0           | 0       | 0               |
| (21)<br>補償、補填<br>及び賠償金      |      |     |       |      |             |         |                 |
| 計                           |      |     |       |      | 0           | 0       | 0               |

委 託 料 に

| 整理<br>番号 | 委託業務名                                       | 受託者                             | 当 初<br>設計金額 | 契約金額        |            |             |
|----------|---|---------------------------------|-------------|-------------|------------|-------------|
|          |   |                                 |             | 当初額         | 変 更<br>増減額 | 計           |
|          | (事務関係)                                      |                                 | 円           | 円           | 円          | 円           |
| 1        | 新県立中央図書館整備事業コンストラクションマネジメント業務委託             | 明豊ファシリティワークス株式会社                | 29,920,000  | 29,920,000  |            | 29,920,000  |
| 2        | 優れた社会資本整備に資する公共建築設計者選定方式開発に関する委託研究(フォローアップ) | 一般財団法人青葉工学振興会                   | 281,600     | 281,600     |            | 281,600     |
|          | (工事関係)                                      |                                 | 円           | 円           | 円          | 円           |
| 3        | 新県立中央図書館整備事業設計業務委託                          | C+A・アイダアトリエ・日建設計(エンジニアリング)設計企業体 | 719,290,000 | 719,290,000 | 22,000,000 | 741,290,000 |
|          | 事務関係 計                                      | 2件                              | 30,201,600  | 30,201,600  | 0          | 30,201,600  |
|          | 工事関係 計                                      | 1件                              | 719,290,000 | 719,290,000 | 22,000,000 | 741,290,000 |
|          | 合 計   | 3件                              | 749,491,600 | 749,491,600 | 22,000,000 | 771,491,600 |

関 する 調

(令和4年度)

| 契約締結方法 | 契約期間                    | 支出年月日    | 金額                 | 委託業務の内容   | 摘要                                |
|--------|-------------------------|----------|--------------------|---|-----------------------------------|
|        |                         |          | 円                  |   |                                   |
| 随契     | R4.4.15<br>～<br>R5.9.29 |          | 0                  | 新県立中央図書館整備事業設計業務委託の基本設計内容及び概算工事費の妥当性確認の支援、展示設計要件整理の支援       | R4繰越随契2号(不適)                      |
| 随契     | R4.9.28<br>～<br>R5.2.28 | R4.10.24 | 281,600            | 新県立中央図書館整備における要求水準が設定された公募型設計プロポーザルの効果の検証及び課題の整理            | 随契2号(不適)                          |
|        |                         |          | 円                  |   |                                   |
| 随契     | R4.3.31<br>～<br>R6.9.30 |          | (215,700,000)<br>0 | 図書館19,680㎡程度、駐輪場1,030㎡程度、ペDESTリアンデッキ900㎡程度にかか<br>る基本・実施設計業務 | R3債務随契2号(不適)<br>一体性、統一化のため展示設計を追加 |
|        |                         |          | 281,600            |   |                                   |
|        |                         |          | 0                  |   |                                   |
|        |                         |          | 281,600            |   |                                   |