

事務事業及び予算の執行実績
(令和4年度分)

教育施設課

目 次

1	事務事業に関すること	
	(1) 事務事業の概要	1
	(2) 事業の根拠法令調	8
2	職員に関すること	
	(1) 職員調	9
	(2) 職員の年齢調	10
	(3) 健康管理	11
	(4) 職員配置調	12
3	予算の総括に関すること	
	(1) 預金調	13
	(2) 郵券等受払調	13
	(3) 歳入歳出外現金調	13
	(4) 委託料等歳出予算執行状況節別集計表	14
4	補助金等に関すること	
	(1) 委託料に関する調	16
	(2) 負担金支出調	24
5	工事に関すること	
	(1) 土木工事調	26
	(2) 建築工事調	28
6	財産に関すること	
	(1) 公有財産調	30
	(2) 借地借家等調	31
	(3) 普通財産・借受財産等貸付調	31
	(4) 職員公舎管理状況調	32
	(5) 備品・図書調	34
	(6) 主要備品調	34

事務事業の概要

教育施設課

<組織図>

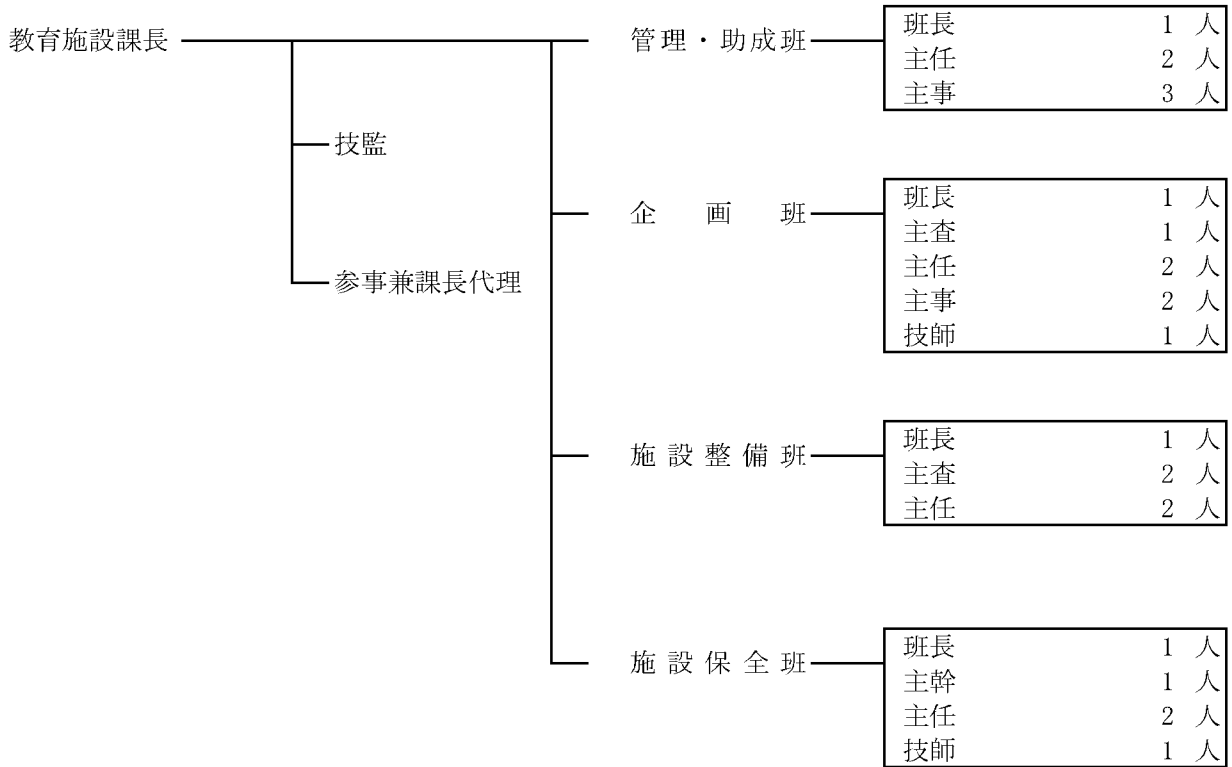

職員数計 26 人

(その他会計年度任用職員等)

職名	人数
会計年度任用職員	1 人

1 施策の体系（新ビジョン）

政策の柱…「文・武・芸」三道鼎立の学びの場づくり

目 標…教育の多様化や専門化に対応したICTの活用などにより学習環境・教育内容を充実し、学力の向上を図る。
子どもたちの勤労観・職業観を育み、様々な分野で才能を発揮し、伸ばすことができる実践的な実学を推進する。
教職員の資質向上や、子どもと向き合う時間の拡充など、魅力ある学校づくりを推進する。
社会全体の意見を幅広く反映し、家庭、学校、地域などが連携した社会総がかりの教育を推進する。

施 策 魅力ある学校づくりの推進

取 組 高校の魅力化・特色化

2 事務又は事業の目的、計画、実績（成果）

(1) 「特別支援学校の施設整備」及び「新構想高等学校の施設整備」

ア 重 県立学校等施設整備事業費 事業費 4,319,676,346 円 県
 [内 委託料 818,605,862 円]
 [工事費 3,390,914,028 円]

- ・「静岡県立特別支援学校施設整備基本計画」に基づき、令和8年度開校予定の静岡地区新特別支援学校について仮移転工事及び新築設計等を行った。
- ・「静岡県立高等学校第三次長期計画」に基づき、令和5年4月に開校した伊豆伊東高等学校の新築工事及び荷物運搬等を行った。
- ・「静岡県立高等学校第三次長期計画」に基づき、令和6年度開校予定のふじのくに国際高等学校の改修・増築工事及び解体工事等を行った。
- ・PFI事業として実施している浜松大平台高等学校、科学技術高等学校及び遠江総合高等学校について、モニタリング調査を実施し、維持管理、運営業務の確認を行った。

所属名	概要	事業費	摘要
伊豆伊東高等学校	新築工事、監理委託 荷物運搬等	3,065,054,893	令和5年度開校
ふじのくに国際高等学校	改修・増築工事 解体工事等	331,899,235	令和6年度開校予定
浜松大平台高等学校	PFI事業 サービス購入料	213,297,679	
科学技術高等学校	PFI事業 サービス購入料	233,563,268	
遠江総合高等学校	PFI事業 サービス購入料	175,212,666	
静岡地区新特別支援学校	仮移転工事、 地質調査、新築設計等	77,472,877	令和8年度開校予定
その他（仮設校舎リース料など）		223,175,728	
合計		4,319,676,346	

(2) 「県立学校施設等の維持管理」及び「県立学校等教育財産の管理」

ア 重 県立学校等修繕費 事業費 2,135,655,918 円 県
 [内 委託料 88,447,751 円]
 [工事費 1,634,426,951 円]

- ・県立学校施設等を良好に維持管理するため、法定点検関連修繕や設備等の劣化に伴う修繕工事を行った。
- ・県立高等学校の特別教室等への空調整備を進めている。

イ 重 県立学校等長寿命化事業費

事業費 8,145,844,927 円 県

〔 内 委託料 687,693,585 円 〕
〔 工事費 7,131,346,088 円 〕

- ・「学校施設中長期整備計画」に基づき、沼津工業、清水東、焼津水産、磐田南、藤枝東及び沼津商業高等学校の建替え工事を行った。また島田高等学校ほか7校の老朽校舎の建替え等設計及び稲取高等学校ほか46校の校舎の計画保全を実施した。

区分	所 属 名	概 要	事 業 費	摘 要
老朽校舎の建替え等	沼津工業高等学校	校舎等改築工事	円 999,090,545	
		仮設校舎リース料	23,760,000	
		監理委託料等	44,194,232	
	清水東高等学校	校舎等改築工事	1,552,323,138	
		設備費	38,210,523	
		監理委託等	49,592,512	
	焼津水産高等学校	校舎等新築工事	326,420,000	
		監理委託料	19,106,500	
		埋蔵文化財発掘調査等	5,626,855	
	磐田南高等学校	校舎等新築工事	2,751,350,405	
		設備費	51,146,071	
		監理委託等	68,670,045	
	沼津商業高等学校	校舎等新築工事	67,000,000	
		事務費	1,264,326	
		用地測量	880,000	
	藤枝東高等学校	校舎等新築工事	144,610,000	
		解体工事	69,740,000	
		監理委託等	14,814,505	
	島田高等学校等	建築設計	416,158,050	島田高等学校ほか7校
		切回工事等	183,456,000	
仮設校舎リース料		145,100,000		
測量調査		34,650,000		
荷物運搬等		29,812,340		
教育FMシステム	システムの保守	3,495,800		
長寿命化改修等	学校施設の計画保全	1,102,373,080	稲取高等学校ほか46校	
	合 計		8,145,844,927	

(3) 「教職員住宅の整備」及び「教職員住宅の維持管理」	事業費	168,180,669円	〔 県 〕
	内 委託料	37,910,590円	
	工事費	116,091,470円	

ア 令和4年度教職員住宅解体・廃止の実績

棟・戸数
6棟29戸

イ 教職員住宅の維持補修

入居者の生活環境を保持するため、教職員住宅の維持補修工事を行った。

<当初予算額250万円以上の工事实績>

工 事 名	事業費
	円
焼津4丁目教職員住宅外壁修繕外工事	15,334,000
下田高校大賀茂教職員住宅北棟屋根修繕工事	9,141,000

(4) 「市町立学校の施設整備」及び「公立学校等の地震対策」

市町立小中学校の施設整備について、国庫負担金等の円滑な交付を支援した。

区分	事業内容	件数	国庫負担金等 交付決定額
負担金	小学校の校舎の新築・増築	2	円 248,794,000
	公立学校施設整備費負担金 計	2	248,794,000
交付金	構造上危険な建物・屋内運動場の改築（危険改築）	0	0
	構造上、教育機能上等不適当な建物の改築（不適格改築）	7	88,517,000
	地震財特法、地震特措法に基づく校舎の改築	8	588,409,000
	地震財特法、地震特措法に基づく校舎、屋体の補強	2	57,755,000
	大規模改造事業…トイレ、空調、障害、教育内容	131	882,024,000
	学校統合に伴う施設の改修	0	0
	長寿命化改良	5	179,984,000
	学校体育諸施設…地域武道センター新改築、中学校武道場（増改築）柔剣道場等	3	159,460,000
	学校給食施設（単独校調理場、共同調理場）	4	18,526,000
	屋外教育環境	1	9,879,000
	防災機能強化	15	245,128,000
	学校施設環境改善交付金 計	176	2,229,682,000
合 計		178	2,478,476,000

3 評価、課題及び改善

(1) 評価

<p>「特別支援学校の施設整備」及び「新構想高等学校の施設整備」</p>	<ul style="list-style-type: none"> ・令和5年度に開校した伊豆伊東高等学校の新築工事及び富士特別支援学校富士東分校の改修工事を行った。 ・令和6年度開校予定のふじのくに国際高等学校の改修・増築工事及び御殿場特別支援学校小山分校の建築設計等を計画的に進めることができた。
<p>「県立学校施設等の維持管理」及び「県立学校等教育財産の管理」</p>	<ul style="list-style-type: none"> ・学校施設中長期整備計画に基づき、富士宮東、富士宮北、清水西、焼津中央、浜松工業高等学校の老朽校舎の建替え等に係る設計が完了し、計画のうち第1グループ「優先的に老朽化対策(建替え又は長寿命化)を実施するもの」21棟すべてについて着手済み又は完了となった。また、第2グループのうち、静岡東、浜松南高等学校の建替え等に係る設計に着手した。 ・県立高等学校の特別教室等への空調整備を進めている。
<p>「教職員住宅の整備」及び「教職員住宅の維持管理」</p>	<ul style="list-style-type: none"> ・教職員住宅管理計画に基づく入居基準及び入居期間制限等の周知を行った。 ・教職員住宅管理計画に基づき、教職員住宅の解体設計を実施した。
<p>「市町立学校の施設整備」及び「公立学校等の地震対策」</p>	<ul style="list-style-type: none"> ・各市町では学校施設の個別施設計画を策定し、限られた財源や人員の中で維持管理・更新コストの縮減・平準化を図るなど、計画的に施設整備を進めている。

(2) 課題

<p>「特別支援学校の施設整備」及び「新構想高等学校の施設整備」</p>	<ul style="list-style-type: none"> ・ふじのくに国際高等学校等の整備については、開校に向けて計画的に工事を実施する必要がある。 ・令和5年度以降に予定している施設整備を計画的に進める必要がある。
<p>「県立学校施設等の維持管理」及び「県立学校等教育財産の管理」</p>	<ul style="list-style-type: none"> ・学校施設中長期整備計画において、第2グループ「今後老朽化対策(建替え又は長寿命化)を検討するもの」93棟(昭和56年以前建築)については、計画的に進める必要がある。 ・特別教室及び管理諸室の一部については、空調未設置である。
<p>「教職員住宅の整備」及び「教職員住宅の維持管理」</p>	<ul style="list-style-type: none"> ・現行の教職員住宅管理計画の計画期間が令和5年度までとなっていることから、令和6年度以降の管理計画の検討を進める必要がある。
<p>「市町立学校の施設整備」及び「公立学校等の地震対策」</p>	<ul style="list-style-type: none"> ・多くの学校施設の老朽化が進み、更新時期を迎えているため、今後整備需要の急増が予想される。

(3) 改善

「特別支援学校の施設整備」及び「新構想高等学校の施設整備」	<ul style="list-style-type: none">・ふじのくに国際高等学校及び御殿場特別支援学校小山分校等の建築工事について、計画的な施設整備に努める。・令和8年4月開校予定の静岡地区新特別支援学校及び令和9年度開校予定の中東遠・浜松地区新特別支援学校の建築設計等、計画的な施設整備に努める。
「県立学校施設等の維持管理」及び「県立学校等教育財産の管理」	<ul style="list-style-type: none">・学校施設中長期整備計画に基づく老朽校舎対策として、沼津東高等学校及び静岡北特別支援学校の建替えに係る設計に着手するとともに、令和4年度に設計完了した富士宮東、富士宮北、清水西、焼津中央、浜松工業高等学校の建築工事など、計画的な施設整備に努める。・県立高等学校の特別教室等の空調は、令和6年6月末までにリース方式で設置を完了させる予定である。
「教職員住宅の整備」及び「教職員住宅の維持管理」	<ul style="list-style-type: none">・教職員住宅管理計画に基づき、教職員住宅の解体設計や解体工事を計画的に進める。・令和6年度以降の管理計画の策定に向けて、入居状況に基づいた教職員住宅の適正配置や知事部局との共同利用について検討を進めていく。
「市町立学校の施設整備」及び「公立学校等の地震対策」	<ul style="list-style-type: none">・市町立小中学校施設整備の推進に向けて、市町に対し国からの情報を周知するとともに、国の交付金の円滑な活用を支援する。

事業の根拠法令調

教育施設課

事業名	根拠法令
1 特別支援学校の施設整備及び新構想高等学校の施設整備	義務教育諸学校等の施設費の国庫負担等に関する法律 学校施設環境改善交付金交付要綱
2 県立学校施設等の維持管理及び県立学校等教育財産の管理	防衛施設周辺防音事業補助金交付要綱 公立学校施設災害復旧費国庫負担法 学校施設環境改善交付金交付要綱
3 教職員住宅の整備及び維持管理	静岡県公舎管理規程
4 市町立学校施設の整備及び公立学校等の地震対策	義務教育諸学校等の施設費の国庫負担等に関する法律 公立学校施設災害復旧費国庫負担法 学校施設環境改善交付金交付要綱 大規模地震対策特別措置法 地震防災対策強化地域における地震対策緊急整備事業に係る国の財政上の特別措置に関する法律 地震防災対策特別措置法

職 員 調

(令和5年4月1日現在)

整理番号	職 名	氏 名	事務分担	住 所	勤務年数	摘 要
1	課長(技)	山川 和成		□□□	□□□	一級管工事施工管理技術士 電気工事士
2	技監(技)	横田 恭子		□□□	□□□	一級建築士 建築基準適合判定資格者
3	参事兼課長代理	小竹 啓功		□□□	□□□	
4	班長	山本 紘孝	管理・助成班	□□□	□□□	
5	主任	井口 光吉	管理・助成班	□□□	□□□	
6	主任	野村 和輝	管理・助成班	□□□	□□□	
7	主事	小澤 巧	管理・助成班	□□□	□□□	
8	主事	内野 紗希	管理・助成班	□□□	□□□	
9	主事	小鹿 知洋	管理・助成班	□□□	□□□	
10	班長(技)	川合 健司	企画班	□□□	□□□	一級建築士、建築基準適合判定資格者
11	主査(技)	峰村 緑	企画班	□□□	□□□	
12	主任(技)	渡邊 惠太	企画班	□□□	□□□	第三種電気主任技術者
13	主任(技)	岩崎 祐樹	企画班	□□□	□□□	機械設計技術者3級
14	主事	稲森 桃子	企画班	□□□	□□□	
15	主事	天野 潤	企画班	□□□	□□□	
16	技師	河野 大義	企画班	□□□	□□□	
17	班長(技)	堀池 貞雄	施設整備班	□□□	□□□	第三種電気主任技術者 第二種電気工事士
18	主査(技)	齋藤 奨	施設整備班	□□□	□□□	
19	主査	井野 宏保	施設整備班	□□□	□□□	
20	主任(技)	相良 光風	施設整備班	□□□	□□□	
21	主任(技)	松尾 知樹	施設整備班	□□□	□□□	
22	班長(技)	鈴木 英樹	施設保全班	□□□	□□□	第三種電気主任技術者 第二種電気工事士、一級建築士
23	主幹	菅尾 進	施設保全班	□□□	□□□	
24	主任(技)	山田 勢大	施設保全班	□□□	□□□	
25	主任(技)	宮澤 慎之介	施設保全班	□□□	□□□	
26	技師	林 健太郎	施設保全班	□□□	□□□	
平均年数					0年10月	

整理番号	職 名	氏 名	事務分担	住 所	勤務年数	摘 要
1	会計年度任用職員	柏木 千夏		□□□	□□□	社会教育課、新図書館整備課兼務 (当課在勤)

職員の年齢調

(令和5年4月1日現在)

年 齢	人 員	摘 要
20歳未満	0人	
20歳以上30歳未満	6	
30歳以上40歳未満	12	
40歳以上50歳未満	3	
50歳以上56歳未満	4	
56歳以上61歳未満	1	
61歳以上	0	
計	26	平均年齢 36.9歳

健康管理

1 令和4年度受診状況

区 分	内 容
受 診 状 況	受診者数 25 人
	職員数 25 人
受 診 率	100 %
県平均受診率	100 %

(1) 未受診の理由

2 令和5年度在籍者の健康管理区分結果

健 康 管 理 区 分			人 数
A	休養のため必要な期間、勤務を休止させる。		0 (0) 人
B 1	勤務時間を短縮し、時間外、休日、宿日直勤務及び長期又は遠方への出張をさける。また、必要に応じ勤務場所、勤務内容の変更を行う。	要 治 療	0 (0) 人
B 2		要経過観察	0 (0) 人
C 1	勤務をほぼ平常に行ってよいが症状によっては、時間外、休日、宿日直勤務及び長期又は遠方への出張等勤務に制限を加える必要がある。	要 治 療	0 (0) 人
C 2		要経過観察	0 (0) 人
D 1	平常の勤務でよい。	要 治 療	2 (2) 人
D 2		要経過観察	14 (14) 人
D 3		医 療 不 要	9 (9) 人
区 分 者 計			25 (25) 人
未区分者数			1 (1) 人
合 計			26 (26) 人

(1) 管理区分A～C 2 該当者
に対する措置状況

(2) 未区分の理由
 ア 産休・育休 人
 イ 新規採用 1 人
 ウ 自己都合による未受診 人
 エ その他 () 人

職 員 配 置 調

(令和5年4月1日現在)

区 分		管理・助成班	企画班	施設整備班	施設保全班	計
配置職員	職員（事務）	7	2	1	1	11
	職員（技術）	2	5	4	4	15
	会計年度任用職員	(1)				(1)
計		9 (1)	7	5	5	26 (1)

預 金 調

(令和5年3月31日現在)

金融機関名	預金種類	口座番号	口座名義人	残高 (円)	摘 要
静岡銀行 県庁支店	無利息型 普通預金	0337625	教育委員会教育施設課 資金前渡者 教育施設課長	0	検査手数料 給与
残 高 合 計				0	

郵 券 等 受 払 調

(令和5年3月31日現在)

(単位:枚)

区 分	種 類	令和3年度						令和4年度						摘 要				
		繰越		受入		払出		繰越		受入		払出			差引 現在高			
		枚数	金額	枚数	金額	枚数	金額	枚数	金額	枚数	金額	枚数	金額		枚数	金額		
タクシー チケット	静岡市タク シー事業協 同組合	0	/	30	/	0	/	0	/	30	/	0	/	0	/	0	/	移動用
計		0	/	30	/	0	/	0	/	30	/	0	/	0	/	0	/	

歳入歳出外現金調

(令和4年度)

(令和5年3月31日現在)

区 分	越 高	受 高	払 高	残 高	摘 要
保証金	円 0	円 535,000	円 285,000	円 250,000	
計	0	535,000	285,000	250,000	

委託料等歳出予算執行状況節別集計表

節名	会計	款	項	目	執行済額(円)		
					令和3年度	令和4年度	左のうち、3年度からの繰越額分
(12) 委託料	一般会計	教育費	教育委員会費	教育管理費		717,723,515	0
	一般会計	くらし・環境費	環境費	環境政策費		3,116,791	0
計					898,272,974	720,840,306	0
(14) 工事請負費	一般会計	教育費	教育委員会費	教育管理費		39,523,000	0
計					170,467,000	39,523,000	0
(16) 公有財産購入費	一般会計	教育費	教育委員会費	教育管理費		0	0
計					11,422,315	0	0
(17) 備品購入費	一般会計	教育費	教育委員会費	教育管理費		0	0
計					101,640	0	0
(18) 負担金、補助及び交付金	一般会計	教育費	教育委員会費	教育管理費		976,000	0
計					19,000	976,000	0
(21) 補償、補填及び賠償金	一般会計	教育費	教育委員会費	教育管理費		0	0
計					6,600	0	0

余 白

委 託 料

整理番号	予算科目	委託業務名	受託者	当初設計金額 円	契 約		金 額 円
					当 初 額	変 更 額	
		(事務関係)					
1	教育管理費	教育FMシステム仮想化環境保守業務委託	(株)静岡情報処理センター	638,500	635,800		
2	教育管理費	教育FMシステム保守・運用支援等業務委託	(株)ファインコーポレート研究所	2,881,500	2,860,000		
3	教育管理費	磐田南高等学校用地に係る登記嘱託業務委託	(公社)静岡県公共嘱託登記土地家屋調査士協会	7,854,924	7,854,924		
4	教育管理費	磐田南高等学校用地に係る所有権保存登記業務委託	(公社)静岡県公共嘱託登記土地家屋調査士協会	959,057	959,057		
5	教育管理費	浜松工業高等学校改築に伴う用地測量業務委託	(株)フジヤマ	28,655,000	26,950,000		
6	教育管理費	富士宮東高等学校改築に伴う用地測量業務委託	(株)富士測量事務所	14,795,000	14,300,000		550,000
7	教育管理費	沼津商業高等学校改築に伴う用地測量業務委託	(株)東日	957,000	913,000		△ 33,000
8	教育管理費	静岡視覚特別支援学校改築に伴う用地測量業務委託	昭和設計(株)	8,954,000	8,470,000		△ 22,000
9	環境政策費	低濃度ポリ塩化ビフェニル(特別管理産業廃棄物)収集運搬処分業務委託	(株)富士クリーン	2,659,195	2,361,480		17,512
10	環境政策費	有害物質調査(西部地区)業務委託	ユーロフィン日本総研(株)	968,000	616,000		△ 78,401
11	環境政策費	有害物質調査(東・中部地区)業務委託	東海プラント分析センター(株)	242,000	200,200		
		頁 計	11件	69,564,176	66,120,461		434,111

に 関 す る 調

(令和4年度)

額	契 締 方	約 結 法	契 約 期 間	支 出 年 月 日	金 額	委 託 業 務 の 内 容	摘 要
計							
635,800	随契		H34.4.1 } H35.3.31	H35.4.28	635,800	教育FMシステムを動作させるための仮想化環境の保守業務	随契1号(少額)
2,860,000	随契		H34.4.1 } H35.3.31	H35.4.28	2,860,000	教育FMシステムの保守・運用支援業務	随契2号(不適)
7,854,924	随契		H34.4.18 } H35.3.31	H35.3.8	7,854,924	磐田南高等学校用地の登記嘱託業務	随契2号(不適)
959,057	随契		H34.4.28 } H34.8.31	H34.9.22	959,057	取得した磐田南高等学校用地の所有権保存登記業務	随契1号(少額)
26,950,000	一般		H34.6.17 } H35.3.27	H35.3.31	26,950,000	浜松工業高等学校校舎の改築に伴う用地測量業務	
14,850,000	一般		H34.6.24 } H35.2.20	H35.3.31	14,850,000	富士宮東高等学校校舎の改築に伴う用地測量業務	
880,000	随契		H34.8.22 } H34.12.15	H35.1.31	880,000	沼津商業高等学校校舎の改築に伴う用地測量業務	随契1号(少額)
8,448,000	一般		H34.10.7 } H35.3.20	H35.4.13	8,448,000	静岡視覚特別支援学校校舎の改築に伴う用地測量業務	
2,378,992	一般		H34.12.1 } H34.3.31	H35.4.28	2,378,992	低濃度PCB廃棄物の収集運搬処分業務	
537,599	随契		H35.1.16 } H35.3.24	H35.4.14	537,599	PCB廃棄物に含まれる有害物質調査業務	随契1号(少額)
200,200	随契		H35.1.17 } H35.3.24	H35.4.28	200,200	PCB廃棄物に含まれる有害物質調査業務	随契1号(少額)
66,554,572					66,554,572		

委 託 料 に

整 理 号	予 算 科 目	委 託 業 務 名	受 託 者	当 設 計 金 額	契 約		
					初 額	増 減	更 額
				円	円	円	円
12	教育管理費	教職員住宅維持管理業務委託	太平ビルサービス(株)静岡支店	9,913,640	9,557,240	2,469,830	
13	教育管理費	三島大宮職員住宅エレベーター保守点検業務委託	ジャパンエレベーターサービス神奈川(株)	396,000	396,000		
14	教育管理費	三島大宮職員住宅片家用電気工作物保安管理業務委託	(一財)関東電気保安協会沼津事業本部	77,880	77,880		
15	教育管理費	瀬名教職員住宅アスベスト等含有調査業務委託	(株)静環検査センター	506,000	418,000	△ 33,000	
16	教育管理費	三島大宮職員住宅消防用設備等保守点検業務委託	静岡ビルサービス(株)	374,000	279,400		
17	教育管理費	三島大宮職員住宅建築基準法第12条に基づく定期点検業務委託	山口建築設計事務所(株)山口工務所	187,000	165,000		
18	教育管理費	瀬名教職員住宅土地分筆登記業務委託	安本 耕治	757,499	599,500		
		頁 計	7件	12,212,019	11,493,020	2,436,830	
		事務関係計	18件	81,776,195	77,613,481	2,870,941	

関 する 調

(令和4年度)

金 額	契 約	契 期	支 出	金 額	委 託 業 務 の 内 容	摘 要
計	締 結 方 法		年 月 日			
円				円		
12,027,070	一般	R4. 4. 1 R5. 3.31	R4. 6. 20 R4. 7. 20 R4. 8. 19 R4. 9. 20 R4. 10. 20 R4. 11. 18 R4. 12. 20 R5. 1. 20 R5. 2. 20 R5. 3. 20 R5. 4. 20 R5. 5. 11 小計	1,811,480 1,299,705 455,400 1,445,510 443,300 399,300 399,300 769,150 399,300 465,850 2,099,735 2,038,740 12,027,070	瀬名教職員住宅及び三島大宮職員住宅の維持管理業務	三島大宮職員住宅の維持管理業務増による契約額の増
396,000	随契	R4. 4. 1 R5. 3.31	R4. 6. 30 R4. 7. 29 R4. 8. 31 R4. 9. 30 R4. 10. 31 R4. 11. 30 R4. 12. 27 R5. 1. 31 R5. 2. 28 R5. 3. 31 R5. 4. 28 R5. 5. 29 小計	31,075 31,075 31,075 31,075 31,075 31,075 31,075 31,075 31,075 54,175 31,075 31,075 396,000	三島大宮職員住宅のエレベーター保守点検業務	随契1号(少額)
77,880	随契	R4. 4. 1 R5. 3.31	R4. 5. 20 R4. 7. 20 R4. 9. 20 R4. 11. 18 R5. 1. 20 R5. 3. 31 小計	12,980 12,980 12,980 12,980 12,980 12,980 77,880	三島大宮職員住宅の白家用電気工作物保安管理業務	随契1号(少額)
385,000	随契	R4. 7.11 R4. 9.30	R4. 10. 28	385,000	瀬名教職員住宅のアスベスト等含有調査業務委託	随契1号(少額)
279,400	随契	R4. 7.26 R5. 3.31	R4. 10. 31 R5. 4. 28 小計	123,200 156,200 279,400	三島大宮職員住宅の消防用設備等の保守点検業務	随契1号(少額)
165,000	随契	R4. 8. 2 I134.11.30	R4. 12. 23	165,000	建築基準法第12条に基づく三島大宮職員住宅の建築設備点検業務	随契1号(少額)
599,500	随契	R4. 9.21 R5. 1.31	R5. 2. 22	599,500	瀬名教職員住宅の土地分筆登記業務	随契1号(少額)
13,929,850				13,929,850		
80,484,422				80,484,422		

委 託 料

整理番号	予算科目	委託業務名	受託者	契約金額		
				当初額	増減	変更額
		(工事関係)		円	円	円
19	教育管理費	西遠地区新構想高等学校 (仮称)PFI事業	西遠PFIサービス(株)		(注1)	
20	教育管理費	総合科学技術高等学校 (仮称)PFI事業	(株)PFIするが の技		(注2)	
21	教育管理費	森地区新構想高等学校 (仮称)PFI事業	イー・エス遠州の 森(株)		(注3)	
22	教育管理費	伊豆伊東高等学校白家用 電気工作物保安管理業務 委託	(一財)関東電気 保安協会 沼津 事業本部	185,350	185,350	
23	教育管理費	静岡北特別支援学校プレ ハブ校舎設置工事設計業 務委託	(株)ナカノ工房	1,551,000	1,457,500	1,611,500
24	教育管理費	静岡県立松崎高等学校体 育館使川継続可否調査業 務委託	(一社)静岡県建 築士事務所協会	8,024,500	8,024,500	
25	教育管理費	浜松西高等学校法面対策 工事に伴う測量・設計業務 委託	(株)共和コンサル タント	6,710,000	6,050,000	231,000
26	教育管理費	静岡県立富岳館高等学校 プレハブ校舎移設工事設 計業務委託	(株)永田構造デ ザイン	1,991,000	1,936,000	
		工事関係計	8件	18,461,850	17,653,350	1,842,500
		合 計	26件	100,238,045	95,266,831	4,713,441

に 関 す る 調

(令和4年度)

額	契 約 結 法	契 約 期 間	支 出	金 額	委 託 業 務 の 内 容	摘 要
計	方 法		年 月 日			
円	一般	H16.10.14 ） H38.3.31	H34.8.31 H34.11.30 H35.2.28 H35.5.31	円 (4,465,555,215) 53,193,012 53,198,242 53,203,484 53,208,741 小計 212,803,479	浜松大平台高等学校における校舎等施設の整備、校舎等施設の維持管理及び食堂・売店の運営	H16-R7債務
	一般	H18.7.12 ） R10.3.31	H34.8.31 H34.11.30 H35.2.28 I35.5.31	(5,437,715,923) 58,302,905 58,307,151 58,311,403 58,315,664 小計 233,237,123	科学技術高等学校における校舎等施設の整備、校舎等施設の維持管理、食堂、売店の運営	H18-R9債務
	一般	H19.12.20 ） I12.3.31	H34.8.31 H34.11.30 I35.2.28 H35.5.31	(2,950,830,814) 43,700,916 43,703,541 43,706,171 43,708,804 小計 174,819,432	遠江総合高等学校における校舎等施設の整備及び校舎等施設の維持管理	H19-R11債務
185,350	随契	H34.11.18 ） H35.3.31	R 5.1.13 R 5.1.31 R 5.2.28 R 5. 3.30 R 5.4.28	37,070 37,070 37,070 37,070 37,070 計 185,350	伊豆伊東高等学校の白家用電気工作物保安管理業務委託業務	随契1号(少額)
3,069,000	指名	H34.3.25 ） H34.8.31	I34.10.11	3,069,000	静岡北特別支援学校プレハブ校舎設置工事設計業務	設計業務内容増による契約額の増
8,024,500	随契	H34.7.6 ） H35.1.31	R.5.2.24	8,024,500	松崎高校体育館における継続使用可否を判断するための調査業務	随契2号(不適)
6,281,000	指名	H34.7.22 ） H35.1.31	R.5.2.28	6,281,000	浜松西高等学校の法面対策工事を実施するための測量・設計業務委託	
1,936,000	指名	H34.12.27 ） H35.3.27	I35.4.28	1,936,000	清水東高等学校に設置されているプレハブ校舎を富岳館高等学校へ移設設置するための設計業務	
19,495,850				640,355,884		
99,980,272				720,840,306		

委 託 料

(注1)

(契約金額) 次の(1)から(6)までの費川の合計

- (1) 新設施設の整備に関する対価 3,324,352,000円と分割払い金に係る金利相当分の合計
- (2) 新設施設の維持管理に関する対価
 - ア 維持管理・運営期間中、平準化して支払われる対価 (ア) 平成17年度 1,005,000円 (イ) 平成18年度から令和
 - イ 維持管理・運営期間中、平準化せずに支払われる対価 (ア) 令和2年度 63,822,000円に改定率を乗じた額
- (3) 食堂・売店の運営に関する対価 各事業年度につき、年額3,270,000円に改定率を乗じた額
- (4) 生涯学習講座の運営に関する対価 各事業年度につき、年額1,800,000円に改定率を乗じた額に、同事業年度の
- (5) 既存施設の解体等に関する対価 303,136,000円とこれに係る金利相当分の合計
- (6) 取引に係る消費税及び地方消費税の額 (1)、(2)、(3)、(4)及び(5)(ただし、(1)と(5)については金利相当分を除く。)

(注2)

(契約金額) 次の(1)から(6)までの費用の合計

- (1) 新設施設の整備に関する対価 4,954,763,000円と分割払い金に係る金利相当分の合計
- (2) 新設施設の維持管理に関する対価
 - ア 維持管理・運営期間中、平準化して支払われる対価 (ア) 平成19年度 3,828,000円 (イ) 平成20年度から令和
 - イ 維持管理・運営期間中、平準化せずに支払われる対価 (ア) 令和4年度 57,468,000円に改定率を乗じた額 (イ)
- (3) 食堂・売店の運営に関する対価 各事業年度につき、年額2,102,000円に改定率を乗じた額
- (4) 生涯学習講座の運営に関する対価 各事業年度につき、年額1,329,000円に改定率を乗じた額に、同事業年度の
- (5) 既存施設の解体等に関する対価 361,905,000円とこれに係る金利相当分の合計
- (6) 取引に係る消費税及び地方消費税の額 (1)、(2)、(3)、(4)及び(5)(ただし、(1)と(5)については金利相当分を除く。)

(注3)

(契約金額) 次の(1)から(4)までの費用の合計

- (1) 新設施設の整備に関する対価 3,125,831,830円と分割払い金に係る金利相当分の合計
- (2) 新設施設の維持管理に関する対価
 - ア 維持管理・運営期間中、平準化して支払われる対価 (ア) 平成21年度 14,004,000円 (イ) 平成22年度 19,361
 - イ 維持管理・運営期間中、平準化せずに支払われる対価 (ア) 令和6年度 61,861,000円に改定率を乗じた額 (イ)
- (3) 既存施設の解体等に関する対価 156,843,749円とこれに係る金利相当分の合計
- (4) 取引に係る消費税及び地方消費税の額 (1)、(2)及び(3)(ただし、(1)と(3)については金利相当分を除く。)に消費税

に 関 す る 調

7年度までの各事業年度 29,676,000円に改定率を乗じた額
(イ) 令和7年度 119,424,000円に改定率を乗じた額

生涯学習講座受講料相当額を加算した額

に消費税率を乗じた額

9年度までの各事業年度 22,969,000円に改定率を乗じた額
) 令和9年度 180,627,000円に改定率を乗じた額

生涯学習講座受講料相当額を加算した額

に消費税率を乗じた額

1,997円に改定率を乗じた額 (ウ) 平成23年度から令和11年度までの各事業年度 19,867,000円に改定率を乗じた額
) 令和11年度 95,008,000円に改定率を乗じた額

に消費税率を乗じた額

負 担 金

整理 番号	負担金名	交付先	負担根拠
1	全国公立学校建築技術協議会会費	全国公立学校建築技術協議会	全国公立学校建築技術協議会会則
2	全国施設主管課長協議会分担金	全国施設主管課長協議会	全国施設主管課長協議会規約
3	静岡地区新特別支援学校の整備に係る建築計画に関する研究	公立大学法人静岡文化芸術大学	共同研究契約書
合計		3件	/

支 出 調

(令和4年度)
(令和5年3月31日現在)

事業内容	負担金額	支出年月日
業務の進歩改善に関する調査研究 学校施設の質的向上に関する施策	円 15,000	H34. 7. 29
公立学校施設に関する調査研究及び情報交換	4,000	H34. 8. 31
静岡地区新特別支援学校の整備に係る建築計画に関する研究	957,000	H35. 4. 6
	976,000	

土 木 工

整理 番号	予算科目	工 事 名	工 事 箇 所	当 初 設 計 金 額	契 約 金	
					当 初 額	変 増 減 額
1	教育管理費	静岡商業高等学校グ ランド外排水施設改修 工事	静岡市葵区田町	20,163,000	18,678,000	△ 869,000
2	教育管理費	菫山高等学校擁壁設 置工事	伊豆の国市菫山 菫山	9,361,000	9,240,000	1,199,000
		合 計	2件	29,524,000	27,918,000	330,000

事 調

(令和4年度)
(令和5年3月31日現在)

額	契 締 方	約 結 法	受 注 者	着 完 年	手 成 月	支 出 額	工 事 概 要	摘 要
計								
17,809,000	一 般		産 業 建 設 (株)	H34.6.24 ∩ H35.1.20		17,809,000	排 水 構 造 物 工	(配当日) R4.4.1 (最終支払年月日) R5.2.28
10,439,000	指 名		(株) 葦山工業	H34.9.2 ∩ H35.2.20		10,439,000	擁 壁 工	(配当日) R4.4.1 (最終支払年月日) R5.3.30
28,248,000						28,248,000		

建 築 工

整理番号	予算科目	工 事 名	工事箇所	当初設計金額	契 約	
					当 初 額	変更増減額
1	教育管理費	ふじのくに中学校(磐田本校)施設改修工事	磐田市中泉地内	10,560,000	10,560,000	0
2	教育管理費	静岡県立金谷高等学校1階空調機器撤去工事	島田市金谷根岸町	715,000	715,000	0
合 計			2件	11,275,000	11,275,000	0

事 調

(令和4年度)
(令和5年3月31日現在)

金 額	契約 締結 方法	受 注 者	着 手 完成(予定) 年 月 日	支 出 済 額	工 事 概 要	公 有 財 台 帳	摘 要
計							
10,560,000	随契	木内建設(株)	H35.2.3) H35.3.30	10,560,000	ふじのくに中 学校(磐田 本校)施設 改修工事	—	随契2号(競争不 適) (配当日) R5.1.23 (最終支払年月日) R5.4.28
715,000	随契	大和エネル ギー(株)	H35.3.20) H35.3.31	715,000	金谷高校の リース空調の 撤去工事	済	随契1号(少額) (配当日) R5.3.9 (最終支払年月日) R5.4.28
11,275,000				11,275,000			

公有財産調

(令和4年度)
(令和5年3月31日現在)

【学校施設】

区分	令和4年3月31日現在		増		減		令和5年3月31日現在		摘要
	数量又は面積	台帳価格	数量又は面積	台帳価格	数量又は面積	台帳価格	数量又は面積	台帳価格	
行政財産		千円 9		千円 0		千円 0		千円 9	
土地	527.34㎡	9	0.00㎡	0	0.00㎡	0	527.34㎡	9	
立木竹	0本	0	0本	0	0本	0	0本	0	
建物	$\frac{0.00\text{㎡}}{0.00\text{㎡}}$	0	$\frac{0.00\text{㎡}}{0.00\text{㎡}}$	0	$\frac{0.00\text{㎡}}{0.00\text{㎡}}$	0	$\frac{0.00\text{㎡}}{0.00\text{㎡}}$	0	
工作物	0個	0	0個	0	0個	0	0個	0	
普通財産		千円 14,812		千円 0		千円 0		千円 14,812	
土地	44,822.64㎡	1,216	0.00㎡	0	0.00㎡	0	44,822.64㎡	1,216	
立木竹	1,194㎡	13,596	0㎡	0	0㎡	0	1,194㎡	13,596	
建物	$\frac{0.00\text{㎡}}{0.00\text{㎡}}$	0	$\frac{0.00\text{㎡}}{0.00\text{㎡}}$	0	$\frac{0.00\text{㎡}}{0.00\text{㎡}}$	0	$\frac{0.00\text{㎡}}{0.00\text{㎡}}$	0	
工作物	0個	0	0個	0	0個	0	0個	0	
公有財産に 進ずるもの		千円 365		千円 0		千円 0		千円 365	
電話 加入権	5個	365	0個	0	0個	0	5個	365	

(令和4年度)
(令和5年3月31日現在)

【職員住宅】

区分	令和4年3月31日現在		増		減		令和5年3月31日現在		摘要
	数量又は面積	台帳価格	数量又は面積	台帳価格	数量又は面積	台帳価格	数量又は面積	台帳価格	
普通財産		千円 1,995,868		千円 0		千円 43,625		千円 1,952,243	
土地	8,444.66㎡	1,039,382	0.00㎡	0	0.00㎡	0	8,444.66㎡	1,039,382	
立木竹	80本	2,577	0本	0	0本	0	80本	2,577	
建物	$\frac{2,294.91\text{㎡}}{10,256.51\text{㎡}}$	952,143	$\frac{0.00\text{㎡}}{0.00\text{㎡}}$	0	$\frac{0.00\text{㎡}}{0.00\text{㎡}}$	43,349	$\frac{2,294.91\text{㎡}}{10,256.51\text{㎡}}$	908,794	
工作物	29個	1,766	0個	0	0個	276	29個	1,490	

借地借家等調

(令和4年度)
(令和5年3月31日現在)

【職員住宅】

整理番号	区分	種別	所在地	地目		数量又は面積	借料		契約期間	所有者又は契約者氏名	用途
				台帳	現況		単価	年額			
1	土地	住宅敷地	三島市大宮町三丁目3578-1	宅地	宅地	554.69	4,335	2,404,581	H8.12.1 ～ R8.3.31	(宗)薬師院	三島大宮職員住宅
計						554.69		2,404,581			

普通財産・借受財産等貸付調

(令和4年度)
(令和5年3月31日現在)

整理番号	区分	種別	所在地	地目		数量又は面積	貸付料又は使用料		貸付又は使用許可期間	貸付又は使用許可を受けた者の氏名	貸付・使用許可目的
				台帳	現況		単価	年額			
1	土地	宅地	静岡市葵区瀬名一丁目地内	宅地	宅地	電柱4本 支線2条	1,500	9,000	R2.4.1 ～ R5.3.31	中部電力パワーグリッド(株)静岡営業所長	電柱・支線の設置
2	土地	宅地	三島市大宮町三丁目地内	宅地	宅地	電柱1本	1,500	1,500	R3.4.1 ～ R6.3.31	東京電力パワーグリッド(株)静岡総支社長	電柱の設置
3	建物	住宅建	三島市大宮町三丁目地内	鉄骨鉄筋コンクリート造	鉄骨鉄筋コンクリート造	0.10㎡	-	1,415	R4.4.1 ～ R7.3.31	西日本電信電話(株)静岡支店長	光通信設備の設置
4	建物	住宅建	静岡市葵区瀬名一丁目地内	鉄筋コンクリート造	鉄筋コンクリート造	1.03㎡	-	2,131	R4.4.1 ～ R6.3.31	西日本電信電話(株)静岡支店長	光通信設備の設置
合計								14,046			

職員公舎管理状況調

(令和5年3月31日現在)

整理番号	所在地	建築年月	構造	管理戸(室)数(A)	入居戸(室)数(B)	B の内 他事務所職員 入居戸(室)数	空家戸 数(室) (A-B)	摘 要
1	静岡市葵区 瀬名一丁目 8-2	S42・7	鉄筋コ ンクリ ート造	24	0	0	24	【空家戸数内訳】 平成23年3月31日～ 1戸 平成24年3月31日～ 1戸 平成25年3月31日～ 1戸 平成25年4月30日～ 1戸 平成26年5月31日～ 1戸 平成27年12月12日～ 1戸 平成29年3月29日～ 1戸 平成29年9月1日～ 1戸 平成30年4月1日～ 1戸 平成30年3月31日～ 3戸 平成31年4月1日～ 10戸 令和3年4月30日～ 1戸 令和3年11月30日～ 1戸
2	静岡市葵区 瀬名一丁目 8-1	S44・3	鉄筋コ ンクリ ート造	24	1	0	23	平成25年2月15日～ 1戸 平成25年3月31日～ 2戸 平成25年4月28日～ 1戸 平成26年3月8日～ 1戸 平成26年3月31日～ 1戸 平成26年4月29日～ 1戸 平成26年8月18日～ 1戸 平成27年3月24日～ 1戸 平成27年4月29日～ 1戸 平成28年2月1日～ 1戸 平成28年3月31日～ 1戸 平成28年4月1日～ 1戸 平成28年4月20日～ 1戸 平成28年5月28日～ 1戸 平成29年3月29日～ 1戸 平成29年5月14日～ 1戸 平成29年11月12日～ 1戸 平成30年4月30日～ 1戸 平成30年7月31日～ 1戸 平成30年8月13日～ 1戸 平成30年8月24日～ 1戸 令和3年9月30日～ 1戸
3	静岡市葵区 瀬名一丁目 8-5	S48・2	鉄筋コ ンクリ ート造	24	0	0	24	平成23年12月31日～ 1戸 平成24年3月31日～ 1戸 平成24年10月31日～ 1戸 平成25年8月15日～ 1戸 平成25年8月31日～ 1戸 平成26年3月14日～ 1戸 平成26年4月19日～ 1戸 平成26年4月30日～ 1戸 平成26年8月2日～ 1戸 平成26年11月21日～ 1戸 平成27年3月4日～ 1戸 平成27年3月30日～ 1戸 平成27年4月3日～ 1戸 平成27年7月1日～ 1戸 平成27年9月8日～ 1戸 平成29年1月1日～ 1戸 平成30年7月31日～ 1戸 平成30年12月28日～ 1戸 平成31年2月22日～ 1戸 令和2年10月13日～ 1戸 令和3年7月15日～ 1戸 令和4年1月14日～ 1戸 令和4年2月28日～ 1戸 令和4年3月31日～ 1戸
頁計				72	1	0	71	

整理番号	所在地	建築年月	構造	管理戸(室)数(A)	入居戸(室)数(B)	Bの内 他事務所職員 入居戸(室)数	空家戸 数(室) (A-B)	摘要
4	三島市 大宮町 三丁目 10-28	H10・3	鉄骨鉄 筋コン クリ ト造	79	59	15	20	令和3年3月31日～2戸 令和4年3月28日～1戸 令和4年3月29日～2戸 令和4年3月31日～1戸 令和4年5月7日～1戸 令和4年5月28日～1戸 令和4年5月31日～1戸 令和4年12月6日～1戸 令和4年12月15日～1戸 令和5年2月2日～1戸 令和5年3月5日～1戸 令和5年3月20日～1戸 令和5年3月21日～1戸 令和5年3月29日～1戸 令和5年3月31日～4戸 知事部局職員15戸入居
頁計				79	59	15	20	
合計				151	60	15	91	

備品・図書調

(令和4年度)
(令和5年3月31日現在)

区分	令和4年 3月31日現在	増		減		令和5年 3月31日現在
	数量	数量	購入価格	数量	売却価格	数量
01-04 収納保管庫類	1	(0) 0		(0) 0		1
01-10 印判類	3	(0) 0		(0) 0		3
02-01 情報処理機器類	11	(0) 0		(0) 0		11
50-01 図書	9	(0) 0		(0) 0		9
計	24	(0) 0		(0) 0		24

主要備品調

(令和4年度)
(令和5年3月31日現在)

整理 番号	区分		品名・規格	利用状況	購入年月	購入金額
	大・中	小				
1	02-01	その他の情報処理機器	サーバ	毎日(年間365日) 教育FMシステム	R2.3	872,795円
2	01-04	書類収納庫	スライド式キャビネット 2列7連	毎日(年間365日) 書類の保管	H8.3	834,300円
3	02-01	その他の情報処理機器	無停電電源装置 ラックマウント型	毎日(年間365日) 教育FMシステム	R2.3	342,246円
4	02-01	電算組織用 媒体	ソフトウェア	毎日(年間365日) 教育FMシステム	R2.3	340,547円
5	50-01	第一種図書	公共事業損失補償実務提 要追録	随時 事務用	R4.1	290,400円
6	02-01	その他の情報処理機器	NAS	毎日(年間365日) 教育FMシステム	R2.3	203,043円