

事務事業及び予算の執行実績
(令和4年度分)

教育委員会事務局

目 次

教育委員会事務局

1 教育委員会の施策等の概略	
(1) 施策概要	1
(2) 施策体系	3
(3) 職員の概要	8
(4) 令和5年度教育委員会の機構	9
2 職員に関すること	
(1) 教育委員会調	10
3 予算の総括に関すること	
(1) 令和4年度歳入予算執行状況調	12
(2) 令和4年度歳出予算執行状況調	20

教育総務課

教育政策課

教育D X推進課

財務課

教育厚生課

教育施設課

義務教育課

ふじのくに中学校

高校教育課

特別支援教育課

健康体育課

社会教育課

新図書館整備課

教育委員会の施策等の概要

1 施策概要

静岡県教育委員会は、個人として自立し、人との関わり合いを大切にしながら、よりよい社会づくりに参画し行動する「『有徳の人』の育成」を目指しています。

「有徳の人」の育成を進めるに当たっては、子供たち一人一人の能力、適性、意欲、成長に応じて、それぞれが持つ資質を十分に伸ばしていく教育を社会全体で進めていくことが必要であることから、令和4年度は、令和3年度末に策定した「教育に関する大綱」及び「静岡県教育振興基本計画」に基づき、以下の方針により施策を展開しました。

令和4年度 教育行政の基本方針

I 「文・武・芸」三道の鼎立を目指す教育の実現

1 「知性」・「感性」を磨く学びの充実

児童生徒一人ひとりの能力を最大限に発揮させるとともに、学びに向かう力・人間性、他者と協働する力を高める教育を推進します。

2 「技芸を磨く実学」の奨励

児童生徒が生き方や仕事に対する価値観について考え、希望する進路を実現できる力を育みます。また、スポーツに親しむ環境づくりや体力の向上を図ります。

3 学びを支える魅力ある学校づくりの推進

安定した教育基盤の整備や、時代に対応した多様で魅力ある学びの場づくりを進めます。

Ⅱ 未来を切り拓く多様な人材を育む教育の実現

1 多様性を尊重する教育の実現

多様な価値観を認め、互いに支え合う教育を推進するとともに、課題を抱える子どもたちを誰一人取り残すことのないよう、支援体制の充実を図ります。

2 グローバル・グローバル人材の育成

グローバルな視点と地域への関心を併せ持ち、国際社会や地域に貢献できる人材を育成します。

3 生涯を通じた学びの機会の充実

誰もが心豊かな人生を送れるよう、生涯にわたって学び続けられる環境づくりを推進します。

Ⅲ 社会総がかりで取り組む教育の実現

1 社会とともにある開かれた教育行政の推進

地域や学校・市町の多様なニーズ、社会全体の意見を反映した開かれた教育行政を推進します。

2 地域ぐるみの教育の推進

複雑化・多様化する教育課題の解決に向け、学校、家庭、地域、企業等の連携・協働を進め、地域ぐるみで子どもたちの学びや育ちを支える環境づくりに取り組めます。

2 施策体系

(1) 静岡県教育振興基本計画施策体系

静岡県の新ビジョン（総合計画）

富国有徳の「美しい“ふじのくに”」づくり
～東京時代から静岡時代へ～

ふじのくに「有徳の人」づくり大綱

「有徳の人」づくり宣言

一、「文・武・芸」
三道の鼎立を実現
します。

一、生涯にわたっ
て自己を高める学
びの場を提供し、
多様な人材を生む
教育環境を実現し
ます。

一、地域ぐるみ、
社会総がかりの教
育を実現し、「才徳
兼備」の人づくり
を進めます。

第1章
「文・武・芸」
三道の鼎立を
目指す教育の実現

第2章
未来を切り拓く
多様な人材を育む
教育の実現

第3章
社会総がかりで
取り組む
教育の実現

「知性」・「感性」を磨く学びの充実

「技芸を磨く実学」の奨励

学びを支える魅力ある学校づくりの推進

多様性を尊重する教育の実現

グローバル・グローバル人材の育成

高等教育の充実 ※

生涯を通じた学びの機会の充実

社会とともにある開かれた教育行政の推進

地域ぐるみの教育の推進

県教育振興基本計画

※ スポーツ・文化観光部の取組が中心

(2) 主要事業

○静岡県教育振興基本計画(R4～)の構成に基づく
○決算額の単位は「千円」

第1章 「文・武・芸」の三道の鼎立を目指す教育の実現

主要事業名	決算額	事業概要
静岡式35人学級編制	国加配及び 県単独措置	小・中学校における35人学級編制の導入により、児童生徒へのきめ細かな指導・支援の充実を図った
小中学校学習支援事業費	2,216	学力向上推進プロジェクトによる学習支援体制や、外部専門機関と連携した指導方法改善のための研究等を行った
高等学校管理費	2,851,758	県立高等学校90校及び県立高等学校中等部2校の管理運営を行った
スクールDX推進事業費	56,510	デジタル技術を活用した学習や教育の新しいスタイルとなる「スクールDX」を推進した
GIGAスクールサポート充実事業費	484,492	諸事情により個人用端末を用意できない県立高校の生徒向け貸出用タブレット端末を整備した
静岡県学校情報化推進事業費	367,401	教育総合ネットワークシステムの保守運用等を行った
ネット依存対策推進事業費	1,829	Webシステムを活用したネット依存のセルフチェックの促進や自然体験回復プログラム等を実施した
幼児教育支援充実関連事業費	19,919	幼児への教育効果の実証研究、幼児教育サポートチームによる支援、市町が行う園のICT環境整備の支援等を行った
「読書県しずおか」づくり総合推進事業費	1,778	読書ガイドブックの作成、配布や読書アドバイザーの養成等を行い、「読書県しずおか」の構築を図った
地域産業を支える実学奨励事業費	19,257	実学系の専門高校等に、最新設備を整備し、より実践的な専門教育を行った
静岡茶愛飲定着化事業費	4,813	県内小・中学校の児童生徒等への静岡茶の食育の機会を確保するため、体験活動等を行った
スポーツ人材活用推進事業費	31,082	部活動の充実した指導の実現を図るため、スポーツエキスパート等の外部指導者の活用を推進した
部活動指導員育成配置事業費	71,876	部活動の充実した指導の実現や教員の負担軽減を図るため、部活動指導員を配置した
子供の体力向上推進事業費	15,434	子どもの体力を向上させるため、実技指導者等を派遣した
新時代を拓く高校教育推進事業費 (オンリーワン・ハイスクール)	52,246	新時代の多様な学習ニーズに対応するため、普通科の特色化、新学科の具現化等を進めた
教職員総合研修事業費	30,515	静岡県教員等育成指標に基づき、教職員の資質向上研修等を行った
学び続ける教員支援事業費	2,611	教員がより高い専門性、確かな指導力を身につける上位免許状等取得のため教員免許認定講習を行った
教職員健康管理事業費	208,481	県立学校教職員等に対して健康診断、保健指導、メンタルヘルス対策等を実施した

主要事業名	決算額	事業概要
スクール・サポート・スタッフ配置事業費	390,369	小・中学校の教員が児童生徒と向き合う時間を確保するため、事務作業を支援するスタッフを全校に配置した
特別支援学校新型コロナ対策業務サポート事業費	82,482	教員の負担軽減のため、特別支援学校に消毒作業等を行う支援スタッフを配置した
高等学校等新型コロナウイルス感染症対策事業費	242,867	新型コロナウイルス感染症の感染拡大防止のため、県立高等学校等に保健衛生用品等を整備した
幼稚園等新型コロナ対策体制整備事業費助成	9,083	新型コロナウイルス感染症対策として、公立幼稚園等への保健衛生用品の整備、感染症対策の徹底に要する経費を助成した
特別支援学校新型コロナウイルス感染症対策事業費	136,429	新型コロナウイルス感染症の感染拡大防止のため、県立特別支援学校に保健衛生用品等を整備した
県立学校等施設整備事業費	4,319,676	県立学校等の施設整備を計画的に行った ・伊豆伊東高等学校 ・静岡地区新特別支援学校 ほか
県立学校等長寿命化事業費	8,145,845	老朽化した県立学校の建替えや改修等を計画的に行った ・2校4棟の建替えに着手
県立学校等修繕費	2,135,656	県立学校等の修繕、改修及び高等学校の空調整備を行った
学校安全総合推進事業費	4,542	学校安全担当者研修の実施、学校安全計画の充実等、児童生徒に対する「命を守る教育」を推進した
補助現年災県立学校等災害復旧費	66,778	台風等の災害により被害を受けた教育施設の災害復旧を行った

第2章 未来を切り拓く多様な人材を育む教育の実現

主要事業名	決算額	事業概要
人権教育総合推進関連事業費	2,735	人権教育に関する研修会の実施、市町人権教育連絡協議会への助成等を行った
ハートフルサポート充実事業費	384,367	生徒指導上の諸課題に対応するため、公立小・中学校及び特別支援学校にスクールカウンセラー等を配置した
特別支援教育の充実	定数活用	小・中学校における特別支援教育の充実を図るため、多人数の特別支援学級に非常勤講師を配置した
高等学校等奨学事業費	564,407	修学困難な生徒に奨学金の貸与、給付を行った
高等学校就学支援事業費	5,250,670	公立高等学校等の生徒に対して就学支援金を支給し、保護者の経済的負担の軽減を図った
給食費等高騰緊急対策事業費	9,924	物価高騰下でも、保護者の負担を増やすことなく質を保った学校給食等を実施するため、食材費の増額分を負担した
生徒指導等推進事業費(高校)	4,650	生徒の心の健康問題やいじめ、不登校等に対する相談体制や指導の充実を図った
スクールロイヤー活用事業費	2,906	学校における諸問題の早期解消やいじめ等の未然防止を図るため、法務の専門家への相談体制を構築した
きめ細かな生徒支援充実事業費(スクールカウンセラー等配置)	56,591	不登校や障害のある生徒に対する支援のためのスクールカウンセラーや公認心理師等を配置した
特別支援学校管理運営費	1,517,357	特別支援学校の管理運営、スクールバスの運行を行った

主要事業名	決算額	事業概要
特別支援学校就学奨励費	474,873	特別支援学校の児童生徒に対し学用品、通学費等の支援を行った
特別支援学校作業実習費	8,532	理療(あんま、マッサージ)及び販売の実習を行った
特別支援学校人工呼吸器装用児受入体制整備モデル事業費	2,868	人工呼吸器装用児に付添う保護者の負担軽減のため、専任看護師を試験的に配置し、受入体制を検証した
医療的ケア児等に対する支援の充実	定数活用	医療的ケア児とその家族に対する支援のため、特別支援学校に看護師を配置した
特別支援学校超早期教育推進事業費	12,108	視覚・聴覚に障害のある乳幼児及びその保護者に対して指導、助言を行った
特別支援学校外部専門員活用事業費	11,676	生徒の特性に合わせた就職先を開拓する就労促進専門員を配置した
スクールバス新型コロナウイルス感染症対策事業費	328,567	特別支援学校のスクールバス内の密状態を解消するための増車を行った
小中学校特別支援教育充実事業費	55,326	小・中学校における特別支援教育の充実を図るため、通常学級に学習支援員を配置した
日本語指導を必要とする外国人児童生徒支援	定数活用	日本語指導を必要とする外国人児童生徒等に対応するよう、小・中学校へ非常勤講師配置等を行った
外国人等学ぶ機会拡充事業費	14,364	日本語指導が必要な外国人児童生徒等が安心して学べるため、相談員等を配置した
きめ細かな生徒支援充実事業費(外国人生徒支援)	18,649	外国人生徒への日本語教育、キャリア形成支援及び学習支援員の配置を行った
ふじのくにグローバル人材育成基金関連事業費	41,716	基金を活用して、オンラインによるプログラムや高校生の海外体験、交流等を実施した
青少年の国際交流推進事業費	5,043	東アジアなど海外との交流活動により、児童生徒の多様な体験活動や青少年リーダーの育成等を推進した
世界にはばたく人材育成事業費	2,892	国際社会で活躍できる人材を育成するため、英語教育の充実を図った
外国語教育推進事業費	409,817	国際社会で活躍できる人材を育成するため、県立高校全校に外国語指導講師(ALT)を配置した
国際バカロレア教育導入推進事業費	659	国際社会で活躍できる人材を育成するため、県立高等学校への国際バカロレア教育の導入に向けた準備を進めた
実学推進フロンティア事業費	26,724	高度な知識や技術を修得するため、産業界からの特別教諭の招聘、エネルギー教育に必要な設備の整備等を行った
新時代を拓く高校教育推進事業費(プロフェッショナルへの道)	25,931	企業の熟練技能者や大学の研究者等の協力により、高校生の高度な技術・技能の習得を推進した
マイスター・ハイスクール事業費	12,307	産業界から技術者等を招聘し、技術指導や学科、教育課程の改善及び人材育成を行った
高校生就職マッチング対策事業費	19,608	県立高校に就職やインターンシップ実施の支援のための就職コーディネーターを配置した
就職支援教員の配置	国加配	県立高校に就職支援のためのジョブ・サポート・ティーチャーを配置した

※スポーツ・文化観光部の取組が中心です

主要事業名	決算額	事業概要
地域の教育力向上推進事業費	811	地域学校協働活動推進員等養成講座、社会教育指導者研修及び公民館職員研修を行った
生涯学習情報発信事業費	963	各種講座に関する情報をホームページで提供することにより、生涯学習の推進を図った
次代を担う青少年育成事業費	2,847	青少年の健全育成を推進するため、青少年関係団体に対して支援した
青少年の家等管理運営費	365,808	指導者養成や体験活動等を実施するとともに、青少年の家等の管理運営を行った
県立中央図書館管理運営費	99,913	県立中央図書館の管理運営を行った
県立中央図書館資料充実費	89,057	図書、郷土資料、逐次刊行物、電子書籍の購入等を行った
新県立中央図書館整備事業費	3,344	東静岡駅南口県有地への新県立中央図書館の整備に向け、基本設計等を行った
夜間中学設置事業費	37,978	義務教育の機会を保障するため、「県立夜間中学」の設置、開校の準備を行った

第3章 社会総がかりで取り組む教育の実現

主要事業名	決算額	事業概要
教育行政運営費 (生涯学習総合推進事業費)	4,182	教育委員会の政策調整のほか、広聴広報活動及び調査統計等を行った
コミュニティ・スクール推進事業費 (小・中学校)	1,781	コミュニティ・スクールの導入を目指す地域や組織の体制づくりを支援した
コミュニティ・スクール推進事業費 (高等学校、特別支援学校)	5,156	県立高校、特別支援学校においてコミュニティ・スクールを推進した
地域学校協働活動推進事業費	41,263	地域住民の参画による「地域学校協働本部」を設置し、地域ぐるみで子どもを育てる体制を構築した
社会教育関係団体育成事業費	2,460	社会教育関係団体に対して支援を行った
ふじのくに「個が輝く」人材育成事業費	6,025	寄附金を活用して、家庭や地域における教育力の向上やグローバル・グローバル人材の育成を図った
「しずおか寺子屋」推進事業費	6,854	地域での学習支援や体験活動、保護者の学びを支援し、社会総がかりで取り組む「しずおか寺子屋」を推進した
家庭教育支援事業費	1,348	家庭教育支援員を養成し、家庭教育支援チームの活動を推進するなど、家庭教育支援の充実を図った
青少年健全育成費	5,366	青少年の健全育成に必要な体験活動や啓発活動等を実施した

3 職員の概要

(単位：人・歳)

区 分	職 員 数			ア の 平 均 年 齢	ア の 健 康 管 理 区 分									未 区 分	計
	一 般 職 員 ア	そ の 他 職 員 イ	計 ウ		A 勤 務 休 止	B 1	B 2	C 1	C 2	D 1	D 2	D 3			
						勤 務 時 間 短		時 間 外 限		平 常 勤 務					
						要 治 療	要 観 察	要 治 療	要 観 察	要 治 療	要 経 過 観 察	医 療 不 要			
教育委員会	263	38	301	43歳10月			2 (2)		58 (58)	85 (85)	116 (116)	2 (2)	263 (263)		
ふじ のく に中 学校	磐田 本校	5	15	20	45歳 5 月					2 (2)		2 (2)	1 (1)	5 (5)	
	三島 教室	5	14	19	43歳 5 月						1 (1)	4 (4)		5 (5)	
計	273	67	340	43歳11月			2 (2)		60 (60)	86 (86)	122 (122)	3 (3)	273 (273)		

令和5年度 教育委員会の機構

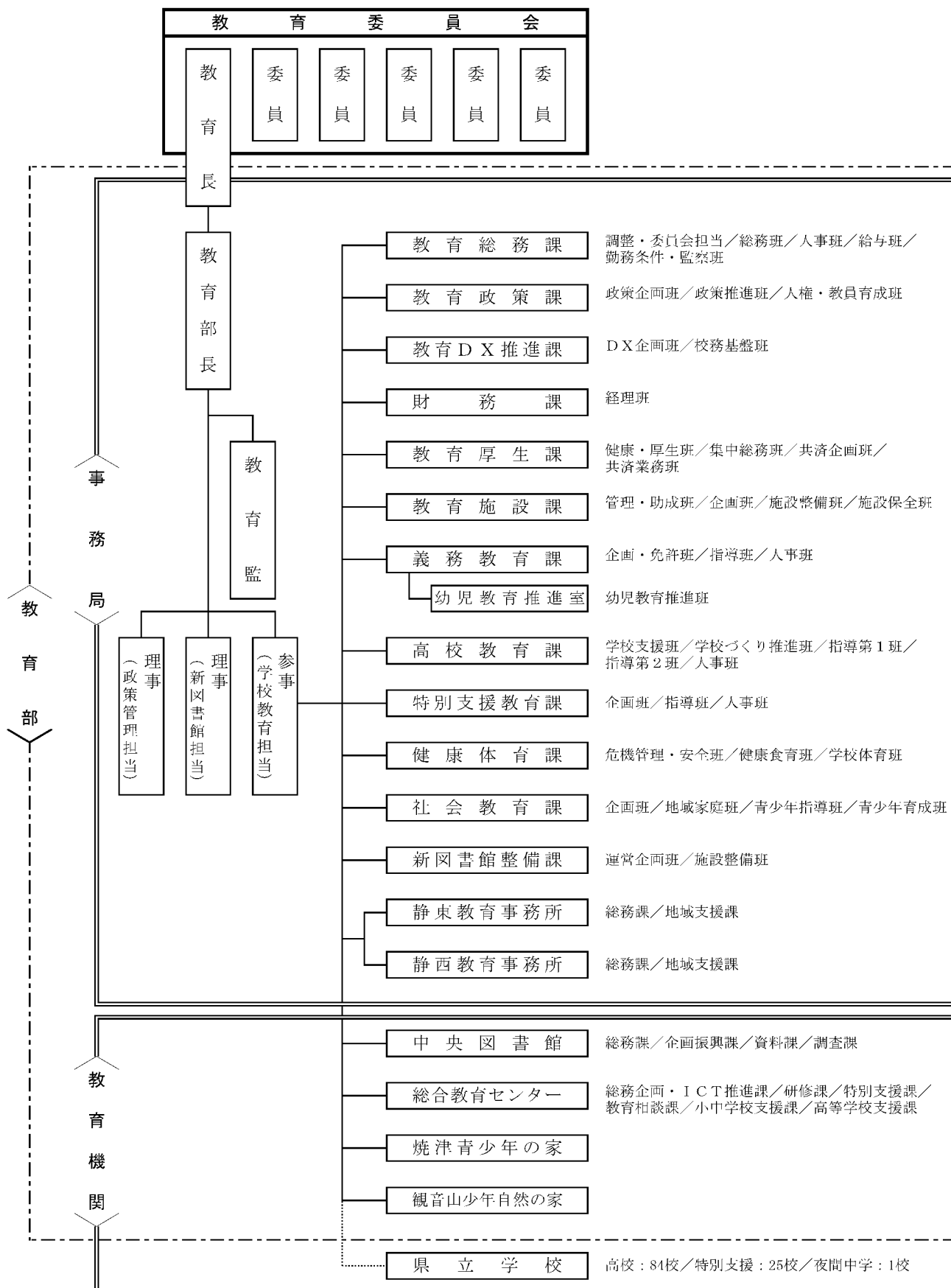

教 育 委 員 会 調

(令和5年4月1日現在)

整理番号	職 名	氏 名	住 所	勤務年数
1	教 育 長	池上 重弘	□□□	□□□
2	委 員 (教育長職務代理)	藤井 明	□□□	□□□
3	委 員	伊東 幸宏	□□□	□□□
4	委 員	小野澤 宏時	□□□	□□□
5	委 員	後藤 康雄	□□□	□□□
6	委 員	天城 真美	□□□	□□□

余 白

令和4年度歳入

(一般会計)

科 目	算 額			計	調 定 額 A
	当初予算額	補正予算額	継続費及び 繰越事業費 繰越財源充当額		
	円	円	円	円	円
会計01 一般会計					(28,128,624,908) [6,454,731,212] 42,487,635,972
第8款 使用料及び手数料	42,169,457,000	△ 264,317,000	1,103,314,000	43,008,454,000	(109,830) [6,094,155,929] 6,210,635,498
第1項 使用料	6,378,917,000	△ 128,035,000	0	6,250,912,000	(109,830) [6,094,155,929] 6,108,487,198
第9目 教育使用料	6,270,551,000	△ 122,433,000	0	6,148,118,000	(109,830) [6,094,155,929] 6,108,487,198
1 総合教育センター使用料	1,448,000	0	0	1,448,000	1,994,750
2 全日制高等学校授業料	6,157,315,000	△ 124,335,000	0	6,033,010,000	[5,998,598,100] 5,998,726,923
3 定時制高等学校授業料	82,166,000	10,549,000	0	92,715,000	[88,030,925] 88,527,985
4 通信教育授業料	6,483,000	883,000	0	7,366,000	[7,526,904] 7,911,100
5 高等学校生涯学習講座受講料	3,528,000	△ 2,721,000	0	807,000	397,600
6 文化センター使用料	153,000	△ 4,000	0	149,000	132,850
7 青少年の家使用料	6,877,000	△ 14,000	0	6,863,000	4,943,730
8 庁舎等使用料	12,551,000	△ 6,791,000	0	5,760,000	(109,830) 5,852,260
第2項 手数料	108,396,000	△ 5,602,000	0	102,794,000	102,148,300
第4目 教育手数料	108,396,000	△ 5,602,000	0	102,794,000	102,148,300
1 高等学校入学科	102,559,000	△ 5,176,000	0	97,383,000	97,388,500
2 証明書発行手数料	5,837,000	△ 426,000	0	5,411,000	4,759,800
第9款 国庫支出金	34,239,832,000	173,137,000	1,030,499,000	35,443,468,000	(27,557,472,979) 34,874,300,313
第1項 国庫負担金	27,340,813,000	288,961,000	19,580,000	27,649,354,000	(27,557,472,979) 27,557,472,979
第3目 教育費負担金	27,074,147,000	451,628,000	0	27,525,775,000	(27,512,954,979) 27,512,954,979
1 義務教育費負担金	26,822,147,000	453,628,000	0	27,275,775,000	(27,275,775,355) 27,275,775,355
2 特別支援学校就学奨励費負担金	252,000,000	△ 2,000,000	0	250,000,000	(237,179,624) 237,179,624
第4目 災害対策費負担金	266,666,000	△ 162,667,000	19,580,000	123,579,000	(44,518,000) 44,518,000
7 現年災害教育施設復旧費負担金	266,666,000	△ 162,667,000	19,580,000	123,579,000	(44,518,000) 44,518,000

予 算 執 行 状 況 調

()内は、本庁に係る額 内書
[]内は、繰越調定がある場合の現年度分に係る額 内書

収 入 済 額			不 納 欠 損 額 D	収 入 未 済 額 E	予 算 現 額 に 対 する 収 入 済 額 の 増 減	収 入 歩 合 B+C	納 期 内 収 入 率 B	摘 要
納 期 内 B	納 期 後 C	合 計 C				A-D	A-D	
円	円	円	円	円	円	%	%	
(28,033,842,279)	(33,954,163)	(28,067,796,442)		(60,828,466)		(99.8)	(99.7)	
[6,399,932,259]	[37,953,525]	[6,437,885,784]		[16,845,428]		[99.7]	[99.2]	
42,362,195,391	63,383,937	42,425,579,328	5,376	62,051,268	△ 582,874,672	99.9	99.7	
(109,830)		(109,830)				(100.0)	(100.0)	
[6,067,351,075]	[26,510,021]	[6,093,861,096]		[294,833]		[100.0]	[99.6]	
6,182,465,185	27,086,389	6,209,551,571	5,376	1,078,548	△ 41,360,426	100.0	99.5	
(109,830)		(109,830)				(100.0)	(100.0)	
[6,067,351,075]	[26,510,021]	[6,093,861,096]		[294,833]		[100.0]	[99.6]	
6,080,316,885	27,086,389	6,107,403,271	5,376	1,078,548	△ 40,714,726	100.0	99.5	
(109,830)		(109,830)				(100.0)	(100.0)	
[6,067,351,075]	[26,510,021]	[6,093,861,096]		[294,833]	6,093,861,096	[100.0]	[99.6]	
6,080,316,885	27,086,389	6,107,403,274	5,376	1,078,548	△ 40,714,726	100.0	99.5	
1,872,350	122,400	1,994,750	0	0	546,750	100.0	93.9	
[5,975,684,550]	[22,913,550]	[5,998,598,100]				[100.0]	[99.6]	
5,975,684,550	22,913,550	5,998,598,100	0	128,823	△ 34,411,900	100.0	99.6	
[85,064,405]	[2,714,695]	[87,779,100]		[251,825]		[99.7]	[96.6]	
85,064,405	2,821,947	87,886,352	0	641,633	△ 4,828,648	99.3	96.1	
[6,602,120]	[881,776]	[7,483,896]		[43,008]	7,483,896	[99.4]	[87.7]	
6,602,120	995,512	7,597,632	5,376	308,092	231,632	96.1	83.5	
397,600	0	397,600	0	0	△ 409,400	100.0	100.0	
128,150	4,700	132,850	0	0	△ 16,150	100.0	96.5	
4,923,710	20,020	4,943,730	0	0	△ 1,919,270	100.0	99.6	
(109,830)		(109,830)			109,830	(100.0)	(100.0)	
5,644,000	208,260	5,852,260	0	0	92,260	100.0	96.4	
102,148,300	0	102,148,300	0	0	△ 645,700	100.0	100.0	
102,148,300	0	102,148,300	0	0	△ 645,700	100.0	100.0	
97,388,500	0	97,388,500	0	0	5,500	100.0	100.0	
4,759,800	0	4,759,800	0	0	△ 651,200	100.0	100.0	
(27,557,472,979)		(27,557,472,979)	(0)	(0)	27,557,472,979	(100.0)	(100.0)	
34,874,300,313	0	34,874,300,313	0	0	△ 569,167,687	100.0	100.0	
(27,557,472,979)		(27,557,472,979)	(0)	(0)	27,557,472,979	(100.0)	(100.0)	
27,557,472,979	0	27,557,472,979	0	0	△ 91,881,021	100.0	100.0	
(27,512,954,979)		(27,512,954,979)	(0)	(0)	27,512,954,979	(100.0)	(100.0)	
27,512,954,979	0	27,512,954,979	0	0	△ 12,820,021	100.0	100.0	
(27,275,775,355)		(27,275,775,355)				(100.0)	(100.0)	
27,275,775,355	0	27,275,775,355	0	0	355	100.0	100.0	
(237,179,624)		(237,179,624)				(100.0)	(100.0)	
237,179,624	0	237,179,624	0	0	△ 12,820,376	100.0	100.0	
(44,518,000)		(44,518,000)				(100.0)	(100.0)	
44,518,000	0	44,518,000	0	0	△ 79,061,000	100.0	100.0	
(44,518,000)		(44,518,000)				(100.0)	(100.0)	
44,518,000	0	44,518,000	0	0	△ 79,061,000	100.0	100.0	

令和4年度歳入

(一般会計)

科 目	算 額			計	調 定 額 A
	了 当初予算額	補正予算額	現 継続費及び 繰越事業費 繰越財源充当額		
	円	円	円	円	円
第2項 国庫補助金	6,850,898,000	△ 110,948,000	1,010,919,000	7,750,869,000	7,286,890,204
第10E教育費補助金	6,850,898,000	△ 110,948,000	1,010,919,000	7,750,869,000	(7,286,890,204)
1 在外教育施設派遣教員経費補助金	129,526,000	1,508,000	0	131,034,000	(145,884,913)
2 地方創生推進交付金	1,320,000	0	0	1,320,000	968,328
3 新型コロナウイルス感染症対応地方創生臨時交付金	222,126,000	8,661,000	735,150,000	965,937,000	(820,616,447)
4 社会保障・税番号制度システム整備費補助金	1,150,000	△ 1,150,000	0	0	0
5 教育研修推進費補助金	676,862,000	185,695,000	194,150,000	1,056,707,000	(812,529,000)
6 要保護児童生徒援助費補助金	36,000	0	0	36,000	(6,000)
7 公立文教施設事務費交付金	1,550,000	△ 50,000	0	1,500,000	(1,500,000)
8 被災児童生徒就学支援等交付金	600,000	△ 600,000	0	0	0
9 教育支援体制整備事業費交付金	4,250,000	36,898,000	28,270,000	69,418,000	(26,038,000)
10 理科教育設備費等補助金	3,000,000	△ 224,000	0	2,776,000	(2,776,000)
11 高等学校等修学支援事業費補助金	189,052,000	△ 12,504,000	0	176,548,000	(170,578,242)
12 高等学校等就学支援金交付金	5,511,119,000	△ 330,220,000	0	5,210,899,000	(5,199,231,609)
13 高等学校等就学支援金事務費交付金	54,474,000	△ 6,495,000	0	47,979,000	48,185,000
14 原子力・エネルギーに関する教育支援事業交付金	10,000,000	0	0	10,000,000	(9,876,665)
15 社会資本整備総合交付金	15,000,000	△ 40,000	0	14,960,000	0
18 学校施設環境改善交付金	833,000	7,573,000	53,349,000	61,755,000	(48,700,000)
第3項 委託金	48,121,000	△ 4,876,000	0	43,245,000	29,937,130
第8E教育費委託金	48,121,000	△ 4,876,000	0	43,245,000	29,937,130
1 教育統計調査費委託金	13,000	△ 13,000	0	0	0
2 学校教育費委託金	46,458,000	△ 3,213,000	0	43,245,000	(29,937,130)
3 社会教育費委託金	1,650,000	△ 1,650,000	0	0	0

予 算 執 行 状 況 調

()内は、本庁に係る額 内書
[]内は、繰越調整がある場合の現年度分に係る額 内書

収 入 済 額			不 納 欠 損 額 D	収 入 未 済 額 E	予 算 現 額 に 対 する 収 入 済 額 の 増 減	収 入 歩 合 B+C A-D %	納 期 内 収 入 率 B A-D %	摘 要
納 期 内 B 円	納 期 後 C 円	合 計 円						
7,286,890,204	0	7,286,890,204	0	0	△ 463,978,796	100.0	100.0	
(7,286,890,204)		(7,286,890,204)				(100.0)	(100.0)	
7,286,890,204	0	7,286,890,204	0	0	△ 463,978,796	100.0	100.0	
(145,884,913)		(145,884,913)				(100.0)	(100.0)	
145,884,913	0	145,884,913	0	0	14,850,913	100.0	100.0	
(968,328)		(968,328)				(100.0)	(100.0)	
968,328	0	968,328	0	0	△ 351,672	100.0	100.0	
(820,616,447)		(820,616,447)				(100.0)	(100.0)	
820,616,447	0	820,616,447	0	0	△ 145,320,553	100.0	100.0	
0	0	0	0	0	0	0.0	0.0	
(812,529,000)		(812,529,000)				(100.0)	(100.0)	
812,529,000	0	812,529,000	0	0	△ 244,178,000	100.0	100.0	
(6,000)		(6,000)				(100.0)	(100.0)	
6,000	0	6,000	0	0	△ 30,000	100.0	100.0	
(1,500,000)		(1,500,000)				(100.0)	(100.0)	
1,500,000	0	1,500,000	0	0	0	100.0	100.0	
0	0	0	0	0	0	0.0	0.0	
(26,038,000)		(26,038,000)				(100.0)	(100.0)	
26,038,000	0	26,038,000	0	0	△ 43,380,000	100.0	100.0	
(2,776,000)		(2,776,000)				(100.0)	(100.0)	
2,776,000	0	2,776,000	0	0	0	100.0	100.0	
(170,578,242)		(170,578,242)				(100.0)	(100.0)	
170,578,242	0	170,578,242	0	0	△ 5,969,758	100.0	100.0	
(5,199,231,609)		(5,199,231,609)				(100.0)	(100.0)	
5,199,231,609	0	5,199,231,609	0	0	△ 11,667,391	100.0	100.0	
(48,185,000)		(48,185,000)				(100.0)	(100.0)	
48,185,000	0	48,185,000	0	0	206,000	100.0	100.0	
(9,876,665)		(9,876,665)				(100.0)	(100.0)	
9,876,665	0	9,876,665	0	0	△ 123,335	100.0	100.0	
0	0	0	0	0	△ 14,960,000	0.0	0.0	
(48,700,000)		(48,700,000)				(100.0)	(100.0)	
48,700,000	0	48,700,000	0	0	△ 13,055,000	100.0	100.0	
29,937,130	0	29,937,130	0	0	△ 13,307,870	100.0	100.0	
29,937,130	0	29,937,130	0	0	△ 13,307,870	100.0	100.0	
0	0	0	0	0	0	0.0	0.0	
(29,937,130)		(29,937,130)				(100.0)	(100.0)	
29,937,130	0	29,937,130	0	0	△ 13,307,870	100.0	100.0	
0	0	0	0	0	0	0.0	0.0	

令和 4 年 度 歳 入

(一般会計)

科 目	算 額			計	調 定 額 A
	当初予算額	補正予算額	継続費及び 繰越事業費 繰越財源充当額		
	円	円	円	円	円
第10款 財 産 収 入					(26,816,775)
	282,974,000	△ 16,012,000	0	266,962,000	273,219,047
第1項 財 産 運 用 収 入					(26,816,775)
	185,193,000	△ 15,384,000	0	169,809,000	170,066,760
第1目 財 産 貸 付 収 入					(26,499,309)
	185,193,000	△ 15,384,000	0	169,809,000	[0] 169,689,294
1 職 員 住 宅 貸 付 料					(26,483,249)
	78,584,000	△ 3,389,000	0	75,195,000	74,792,095
2 上 地 貸 付 料					(12,514)
	61,790,000	△ 5,320,000	0	56,470,000	56,547,110
3 建 物 貸 付 料					(3,546)
	44,819,000	△ 6,675,000	0	38,144,000	37,806,982
4 物 品 貸 付 料					
	0	0	0	0	543,107
第2目 利 子 及 び 配 当 金					(317,466)
	0	0	0	0	317,466
29 ふじのくにグローバル 人材育成基金収入					(317,466)
	0	0	0	0	317,466
第2項 財 産 売 払 収 入					
	97,781,000	△ 628,000	0	97,153,000	103,212,287
第2目 物 品 売 払 収 入					
	1,995,000	△ 75,000	0	1,920,000	540,725
1 不 用 品 売 払 収 入					(39,210)
	1,995,000	△ 75,000	0	1,920,000	540,725
第3目 生 産 物 売 払 収 入					
	95,786,000	△ 553,000	0	95,233,000	102,671,562
7 学 校 生 産 物 売 払 収 入					
	95,786,000	△ 553,000	0	95,233,000	102,671,562
第11款 寄 附 金					(21,830,000)
	30,520,000	△ 1,670,000	0	28,850,000	21,830,000
第1項 寄 附 金					(21,830,000)
	30,520,000	△ 1,670,000	0	28,850,000	21,830,000
第9目 教 育 費 寄 附 金					(21,830,000)
	30,520,000	△ 1,670,000	0	28,850,000	21,830,000
1 ふ る さ と 納 税 寄 附 金					(730,000)
	1,108,000	0	0	1,108,000	730,000
2 教 育 振 興 費 寄 附 金					(21,100,000)
	29,412,000	△ 1,670,000	0	27,742,000	21,100,000
第12款 繰 入 金					(16,305,899)
	59,700,000	△ 27,862,000	0	31,838,000	16,305,899
第2項 基 金 繰 入 金					(16,305,899)
	59,700,000	△ 27,862,000	0	31,838,000	16,305,899
第1目 基 金 繰 入 金					(16,305,899)
	59,700,000	△ 27,862,000	0	31,838,000	16,305,899
4 新 型 コ ロ ナ ウ イ ル ス に 打 ち 勝 つ 静岡県民支え合い基金繰入金					
	14,700,000	△ 10,584,000	0	4,116,000	0
23 ふじのくにグローバル 人材育成基金繰入金					(16,305,899)
	45,000,000	△ 17,278,000	0	27,722,000	16,305,899
第13款 繰 越 金					
	0	0	72,815,000	72,815,000	72,815,000

予 算 執 行 状 況 調

()内は、本庁に係る額 内書
[]内は、繰越調整がある場合の現年度分に係る額 内書

収 入 済 額			不 納 欠 損 額 D	収 入 未 済 額 E	予 算 現 額 に 対 する 収 入 済 額 の 増 減	収 入 歩 合 B+C	納 期 内 収 入 率 B	摘 要
納 期 内 B	納 期 後 C	合 計				A-D	A-D	
円 (26,618,508)	円 (198,267)	円 (26,816,775)	円	円	円 26,816,775	(100.0)	(99.3)	
271,901,517	1,317,530	273,219,047	0	0	6,257,047	100.0	99.5	
(26,618,508)	(198,267)	(26,816,775)			26,816,775	(100.0)	(99.3)	
169,126,187	880,573	170,006,760	0	0	197,760	100.0	99.5	
(26,301,042)	(198,267)	(26,499,309)			26,499,309	(100.0)	(99.3)	
168,808,721	880,573	169,689,294	0	0	△ 119,706	100.0	99.5	[0.0]
(26,284,982)	(198,267)	(26,483,249)				(100.0)	(99.3)	
74,395,019	397,076	74,792,095	0	0	△ 402,905	100.0	99.5	
(12,514)		(12,514)				(100.0)	(100.0)	
56,463,611	83,499	56,547,110	0	0	77,110	100.0	99.9	
(3,546)		(3,546)				(100.0)	(100.0)	
37,406,984	399,998	37,806,982	0	0	△ 337,018	100.0	98.9	
543,107	0	543,107	0	0	543,107	100.0	100.0	
(317,466)		(317,466)				(100.0)	(100.0)	
317,466	0	317,466	0	0	317,466	100.0	100.0	
(317,466)		(317,466)				(100.0)	(100.0)	
317,466	0	317,466	0	0	317,466	100.0	100.0	
102,775,330	436,957	103,212,287	0	0	6,059,287	100.0	99.6	
540,417	308	540,725	0	0	△ 1,379,275	100.0	99.9	
(39,210)		(39,210)				(100.0)	(100.0)	
540,417	308	540,725	0	0	△ 1,379,275	100.0	99.9	
102,234,913	436,649	102,671,562	0	0	7,438,562	100.0	99.6	
102,234,913	436,649	102,671,562	0	0	7,438,562	100.0	99.6	
(21,280,000)	(550,000)	(21,830,000)				(100.0)	(97.5)	
21,280,000	550,000	21,830,000	0	0	△ 7,020,000	100.0	97.5	
(21,280,000)	(550,000)	(21,830,000)				(100.0)	(97.5)	
21,280,000	550,000	21,830,000	0	0	△ 7,020,000	100.0	97.5	
(21,280,000)	(550,000)	(21,830,000)				(100.0)	(97.5)	
21,280,000	550,000	21,830,000	0	0	△ 7,020,000	100.0	97.5	
(730,000)		(730,000)				(100.0)	(100.0)	
730,000	0	730,000	0	0	△ 378,000	100.0	100.0	
(20,550,000)	(550,000)	(21,100,000)				(100.0)	(97.4)	
20,550,000	550,000	21,100,000	0	0	△ 6,642,000	100.0	97.4	
(16,305,899)		(16,305,899)				(100.0)	(100.0)	
16,305,899	0	16,305,899	0	0	△ 15,532,101	100.0	100.0	
(16,305,899)		(16,305,899)				(100.0)	(100.0)	
16,305,899	0	16,305,899	0	0	△ 15,532,101	100.0	100.0	
(16,305,899)		(16,305,899)				(100.0)	(100.0)	
16,305,899	0	16,305,899	0	0	△ 15,532,101	100.0	100.0	
0	0	0	0	0	△ 4,116,000	0.0	0.0	
(16,305,899)		(16,305,899)				(100.0)	(100.0)	
16,305,899	0	16,305,899	0	0	△ 11,416,101	100.0	100.0	
72,815,000	0	72,815,000	0	0	0	100.0	100.0	

令和4年度歳入

(一般会計)

科 目	予 算		現 額		調 定 額 A
	当初予算額	補正予算額	継続費及び繰越事業費繰越財源充当額	計	
	円	円	円	円	円
第1項 繰越金	0	0	72,815,000	72,815,000	72,815,000
第1目 繰越金	0	0	72,815,000	72,815,000	72,815,000
1 繰越金	0	0	72,815,000	72,815,000	72,815,000
第14款 諸収入	1,177,484,000	△ 263,875,000	0	913,609,000	(506,089,425) [360,575,283] 1,018,530,215
第1項 延滞金、加算金及び過料等	0	0	0	0	(1,285,365) [30,100] 1,315,465
第1目 延滞金	0	0	0	0	(1,285,365) [30,100] 1,315,465
1 延滞金	0	0	0	0	(1,285,365) [30,100] 1,315,465
第4項 受託事業収入	811,000	0	0	811,000	(811,000) 811,000
第6目 教育受託事業収入	811,000	0	0	811,000	(811,000) 811,000
1 標識放流調査費受託料	811,000	0	0	811,000	(811,000) 811,000
第7項 雑収入	1,176,673,000	△ 263,875,000	0	912,798,000	(503,993,060) [360,545,183] 1,016,403,750
第2目 雑収入	1,176,673,000	△ 263,875,000	0	912,798,000	(503,993,060) [360,545,183] 1,016,403,750
14 防犯教室負担金	0	0	0	0	0
20 日本スポーツ振興センター保護者負担金	94,066,000	△ 1,997,000	0	92,069,000	(92,069,980) 92,069,980
72 外国機関等派遣職員負担金	6,412,000	△ 24,000	0	6,418,000	(6,037,801) 6,037,801
73 科学技術振興機構業務負担金	3,600,000	0	0	3,600,000	(1,189,961) 1,189,961
74 進学奨励費貸付金返還金	1,160,000	△ 452,000	0	708,000	(4,178,212) [449,260] 4,178,212
75 高等学校等奨学金返還金	492,000	0	0	492,000	(920,605) [327,400] 920,605
76 定時制課程等修学資金返還金	148,000	0	0	148,000	(858,000) [574,000] 858,000
77 教育奨学金返還金	133,766,000	△ 14,322,000	0	119,444,000	(136,393,386) [92,227,400] 136,393,386
80 市町村職員研修費負担金	610,000	△ 34,000	0	576,000	(707,640) 707,640
81 保険料負担金	754,221,000	△ 278,747,000	0	475,474,000	(117,618,241) 489,952,574
83 過年度返納金	0	7,999,000	0	7,999,000	(8,497,538) [10,971,516] 11,387,882
84 雑収入	182,168,000	23,702,000	0	205,870,000	(135,521,696) [255,995,607] 272,707,709

予 算 執 行 状 況 調

()内は、本庁に係る額 内書
[]内は、繰越調定がある場合の現年度分に係る額 内書

収 入 済 額			不 納 欠 損 額 D	収 入 未 済 額 E	予 算 現 額 に 対 する 収 入 済 額 の 増 減	収 入 歩 合 B+C	納 期 内 収 入 率 B	摘 要
納 期 内 B	納 期 後 C	合 計				A-D	A-D	
円	円	円	円	円	円	%	%	
72,815,000	0	72,815,000	0	0	0	100.0	100.0	
72,815,000	0	72,815,000	0	0	0	100.0	100.0	
72,815,000	0	72,815,000	0	0	0	100.0	100.0	
(412,055,063)	(33,205,896)	(445,260,959)		(60,828,466)		(88.0)	(81.4)	
[332,581,184]	[11,443,504]	[344,024,688]		[16,550,595]		[95.4]	[92.2]	
923,127,477	34,430,018	957,557,495	0	60,972,720	43,948,495	94.0	90.6	
[30,100]	(30,000)	[30,100]		(1,255,365)		(2.3)	(0.0)	
30,100	30,000	60,100	0	1,255,365	60,100	4.6	2.3	
[30,100]	(30,000)	[30,100]		(1,255,365)		(2.3)	(0.0)	
30,100	30,000	60,100	0	1,255,365	60,100	4.6	2.3	
[30,100]	(30,000)	[30,100]		(1,255,365)		(2.3)	(0.0)	
30,100	30,000	60,100	0	1,255,365	60,100	4.6	2.3	
(811,000)		(811,000)				(100.0)	(100.0)	
811,000	0	811,000	0	0	0	100.0	100.0	
(811,000)		(811,000)				(100.0)	(100.0)	
811,000	0	811,000	0	0	0	100.0	100.0	
(811,000)		(811,000)				(100.0)	(100.0)	
811,000	0	811,000	0	0	0	100.0	100.0	
(411,244,063)	(33,175,896)	(444,419,959)		(59,573,101)		(88.2)	(81.6)	
[332,551,084]	[11,443,504]	[343,994,588]		[16,550,595]		[95.4]	[92.2]	
922,286,377	34,400,018	956,686,395	0	59,717,355	43,888,395	91.1	90.7	
(411,244,063)	(33,175,896)	(444,419,959)		(59,573,101)		(88.2)	(81.6)	
[332,551,084]	[11,443,504]	[343,994,588]		[16,550,595]		[95.4]	[92.2]	
922,286,377	34,400,018	956,686,395	0	59,717,355	43,888,395	94.1	90.7	
0	0	0	0	0	0	0.0	0.0	
(91,887,760)	(182,220)	(92,069,980)				(100.0)	(99.8)	
91,887,760	182,220	92,069,980	0	0	980	100.0	99.8	
(6,037,801)		(6,037,801)				(100.0)	(100.0)	
6,037,801	0	6,037,801	0	0	△ 380,199	100.0	100.0	
(1,189,961)		(1,189,961)				(100.0)	(100.0)	
1,189,961	0	1,189,961	0	0	△ 2,410,039	100.0	100.0	
(328,750)	(326,810)	(655,560)		(3,522,652)		(15.7)	(7.9)	
[328,750]		[328,750]		[120,510]		[73.2]	[73.2]	
328,750	326,810	655,560	0	3,522,652	△ 52,440	15.7	7.9	
(292,200)	(108,405)	(400,605)		(520,000)		(43.5)	(31.7)	
[292,200]	[35,200]	[327,400]				[100.0]	[89.2]	
292,200	108,405	400,605	0	520,000	△ 91,395	43.5	31.7	
(350,000)	(70,000)	(420,000)		(438,000)		(49.0)	(40.8)	
[350,000]	[70,000]	[420,000]		[154,000]		[73.2]	[61.0]	
350,000	70,000	420,000	0	438,000	272,000	49.0	40.8	
(73,219,800)	(25,553,245)	(98,773,045)		(37,620,341)		(72.4)	(53.7)	
[73,219,800]	[9,305,442]	[82,525,242]		[9,702,158]		[89.5]	[79.4]	
73,219,800	25,553,245	98,773,045	0	37,620,341	△ 20,670,955	72.4	53.7	
(707,640)		(707,640)				(100.0)	(100.0)	
707,640	0	707,640	0	0	131,640	100.0	100.0	
(117,605,248)	(12,993)	(117,618,241)				(100.0)	(100.0)	
489,912,131	12,993	489,925,124	0	27,450	14,451,124	100.0	100.0	
(7,973,192)	(10,000)	(7,983,192)		(514,346)		(93.9)	(93.8)	
[10,746,849]	[10,000]	[10,756,849]		[214,667]		[98.0]	[98.0]	
10,746,849	10,000	10,756,849	0	631,033	2,757,849	94.5	94.4	
(111,651,711)	(6,912,223)	(118,563,934)		(16,957,762)		(87.5)	(82.4)	
[247,613,485]	[2,022,862]	[249,636,347]		[6,359,260]		[97.5]	[96.7]	
247,613,485	8,136,345	255,749,830	0	16,957,879	49,879,830	93.8	90.8	

科 目	算 現 額				計
	当初予算額	補正予算額	継続費・繰越 事業費繰越額	予備費支出 ・流用増減	
	円	円	円	円	円
第11款 教 育 費 (教育委員会所管分)					
	210,610,941,000	1,096,206,000	2,265,367,000	117,951,000	214,090,465,000
第2項					
教育委員会費	22,536,136,000	△ 1,247,883,000	1,906,797,000	117,951,000	23,313,001,000
第1目					
教育委員会費	11,535,000	△ 1,891,000	0		9,644,000
教育委員会運営費	2,731,000	△ 81,000			2,650,000
教育委員報酬	8,804,000	△ 1,810,000			6,994,000
第2目					
教育総務費	5,031,147,000	16,874,000	628,000,000	0	5,676,021,000
職員給与費	4,392,439,000	80,135,000			4,472,574,000
社会保障番号制度推進事業費	14,482,000	△ 3,472,000			11,010,000
教職員総合研修事業費	36,341,000	△ 3,022,000			33,319,000
学び続ける教員支援事業費	4,260,000	△ 994,000			3,266,000
I C T教育推進事業費	49,600,000	△ 15,680,000			33,920,000
教育委員会デジタルオフィス整備事業費	46,000,000	△ 2,345,000			43,655,000
静岡県学校情報化推進事業費	382,000,000	△ 8,664,000			373,336,000
スクールDX推進事業費	78,200,000	△ 19,533,000			58,667,000
G I G Aスクールサポート充実事業費	0	0	628,000,000		628,000,000

予 算 執 行 状 況 調

(各目の支出済額及び不用額欄の上段()は本庁執行分である)

支出済額	翌年度繰越額	不用額	特 定 財 源 額		摘 要
円	円	円	円		
210,151,607,720	1,658,953,000	2,279,904,280	使用料及び手数料 国庫支出金 財産収入 寄附金 繰入金 繰越金 諸収入 県債	6,209,551,574 34,829,782,313 273,219,047 21,830,000 16,305,899 72,324,000 957,557,495 12,614,000,000	
21,127,286,706	1,248,243,000	937,471,294	使用料及び手数料 国庫支出金 財産収入 寄附金 繰越金 諸収入 県債	10,724,009 538,695,684 62,458,438 19,480,000 64,446,600 48,777,007 12,614,000,000	
(8,560,873) 8,560,873	0	(1,083,127) 1,083,127			教育委員に係る人件費及び、教育委員会の開催運営費等に要した経費である。 不用額は、教育委員の人件費の確定等によるものである。
2,596,873		53,127			
5,964,000		1,030,000			
(5,306,547,977) 5,417,614,426	0	(258,406,574) 258,406,574	国庫支出金 寄附金 繰越金 諸収入	487,083,684 6,690,000 26,002,600 11,838,485	事務局職員の人件費等に要した経費である。 不用額は、人件費の確定等によるものである。
4,373,805,471		98,768,529	諸収入	11,170,505	
11,008,690		1,310			
30,515,265		2,803,735	国庫支出金 諸収入	1,961,848 667,980	
2,610,897		655,103			
31,371,000		2,549,000			
43,177,476		477,524			
387,401,395		5,934,605			
56,509,697		2,157,303	国庫支出金	25,806,000	
484,491,436		143,508,564	国庫支出金 繰越金	458,488,836 26,002,600	

科 目	予 算 現 額				計
	当初予算額 円	補正予算額 円	継続費・繰越 事業費繰越額 円	予備費支出 ・流用増減 円	
人権教育総合推進事業費	3,425,000	△ 100,000			3,325,000
青少年の国際交流推進事業費	12,900,000	△ 7,205,000			5,695,000
ふじのくに「個が輝く」人材育成事業費	8,060,000	△ 1,777,000			6,223,000
日本語指導を必要とする子ども支援事業費 第3目	3,500,000	△ 469,000			3,031,000
教育管理費	17,025,885,000	△ 1,259,800,000	1,278,797,000	117,951,000	17,162,833,000
教育行政運営費	139,402,000	△ 6,854,000		117,951,000	250,499,000
教育委員会企画調整費	16,000,000	0			16,000,000
教育財産維持管理費	106,500,000	△ 62,875,000			43,625,000
ふじのくにグローバル人材育成基金積立金	32,303,000	0			32,303,000
県立学校等修繕費	2,332,300,000	2,528,000	159,472,000		2,494,300,000
県立学校等施設整備事業費	4,506,300,000	△ 162,097,000	345,800,000		4,690,003,000
県立学校等長寿化事業費	9,546,100,000	△ 931,219,000	773,525,000		9,388,406,000
教職員住宅整備費	223,525,000	△ 95,175,000			128,350,000
教職員住宅維持補修費	78,584,000	△ 3,389,000			75,195,000
県立学校施設警備委託事業費	40,813,000	0			40,813,000
スクールロイヤー活用事業費	4,058,000	△ 719,000			3,339,000
第4目					
教育厚生費	238,078,000	△ 22,344,000			215,734,000
教職員健康管理事業費	233,758,000	△ 21,756,000			212,002,000

予 算 執 行 状 況 調

(各目の支出済額及び不用額欄の上段()は本庁執行分である)

支出済額	翌年度繰越額	不用額	特 定 財 源 額		摘 要
円	円	円		円	
2,734,608		590,392	寄附金	1,000,000	
5,042,632		652,368			
6,025,222		197,778	寄附金	5,690,000	
2,920,637		110,363	国庫支出金	827,000	
(12,621,161,354) 15,245,508,012	1,248,243,000	(669,081,988) 669,081,988	使用料及び手数料 国庫支出金 財産収入 寄附金 繰越金 諸収入 県債	8,729,259 49,891,000 61,915,331 12,790,000 38,444,000 35,304,704 12,614,000,000	県立学校等の施設整備等に要した経費である。 繰越は、県立学校等修繕費、県立学校等施設整備 事業費、県立学校等長寿命化事業費及び教職員 住宅整備費について、関係機関との調整、入札 不調に伴う再調整、資材の入手難、その他計画・ 設計に関する諸条件の調整に日時を要したこと、 及び国の補正予算に伴い県の12月補正予算に計上 した事業について、年度内の事業完了が困難に なったことによる。 不用額は、事務経費の節約、事業費の確定等によ るものである。
249,571,200		927,800	使用料及び手数料 国庫支出金 財産収入 諸収入	8,729,259 1,704,000 62,770 35,154,109	
7,902,340		8,097,660			
43,623,870		1,130			
25,410,466		6,892,534	財産収入 寄附金	317,466 12,790,000	
2,242,830,250	100,912,000	150,557,750	国庫支出金 繰越金 県債	16,287,000 10,212,000 1,484,000,000	
4,319,676,346	272,457,000	97,869,654	国庫支出金 繰越金 諸収入 県債	15,555,000 23,052,000 148,280 3,415,000,000	
8,145,844,927	867,946,000	374,615,073	国庫支出金 繰越金 県債	16,345,000 5,180,000 7,629,000,000	
106,645,500	6,928,000	14,776,500	県債	86,000,000	
61,535,169		13,659,831	財産収入	61,535,095	
39,562,451		1,250,549			
2,905,493		433,507	諸収入	2,316	
(195,141,704) 212,207,165	0	(3,526,835) 3,526,835	諸収入	13,244	教職員の福利厚生に要した経費である。 不用額は、事業の執行実績によるものである。
208,480,920		3,521,080	諸収入	13,244	

科 目	予 算 現 額				計
	当初予算額	補正予算額	継続費・繰越 事業費繰越額	予備費支出 ・流用増減	
	円	円	円	円	円
被服等貸与費	4,320,000	△ 588,000			3,732,000
第5目					
恩給及び退職年金費	28,146,000	△ 1,823,000			26,323,000
恩給及び退職年金費	28,146,000	△ 1,823,000			26,323,000
第6目					
総合教育センター費	201,345,000	21,101,000			222,446,000
総合教育センター管理運営費	201,345,000	21,101,000			222,446,000
第3項					
小学校費	61,526,167,000	976,880,000	0		62,503,047,000
第1目					
教職員費	61,526,167,000	976,880,000	0		62,503,047,000
小学校教職員給与費	61,353,367,000	983,550,000			62,336,917,000
教職員旅費（小学校）	172,800,000	△ 6,670,000			166,130,000
第4項					
中学校費	37,697,438,000	369,717,000	0		38,067,155,000
第1目					
教職員費	37,697,438,000	369,717,000	0		38,067,155,000
中学校教職員給与費	37,545,438,000	364,223,000			37,909,661,000
教職員旅費（中学校）	152,000,000	5,494,000			157,494,000
第5項					
高等学校費	57,424,893,000	694,281,000	211,500,000	0	58,330,674,000
第1目					
高等学校総務費	48,392,431,000	413,603,000	0	0	48,806,034,000
高等学校教職員給与費	48,392,431,000	413,603,000			48,806,034,000

予 算 執 行 状 況 調

(各目の支出済額及び不用額欄の上段()は本庁執行分である)

支出済額	翌年度繰越額	不用額	特 定 財 源 額		摘 要
円	円	円		円	
3,726,245		5,755			
(26,079,849) 26,079,849	0	(243,151) 243,151			教職員の恩給及び退職年金に要した経費である。 不用額は、支給額の確定によるものである。
26,079,849		243,151			
(45,952,186) 217,316,381	0	(5,129,619) 5,129,619	国庫支出金 使用料及び手数料 財産収入 諸収入	1,721,000 1,994,750 543,107 1,620,574	総合教育センターの管理運営等に要した経費である。 不用額は、事務経費の節約等によるものである。
217,316,381		5,129,619	国庫支出金 使用料及び手数料 財産収入 諸収入	1,721,000 1,994,750 543,107 1,620,574	
62,190,457,325	0	312,589,675	国庫支出金 諸収入	14,384,921,169 158,668,557	
(14,991,230,679) 62,190,457,325	0	(312,589,675) 312,589,675	国庫支出金 諸収入	14,384,921,169 158,668,557	小学校教職員に係る人件費及び旅費である。 不用額は、人件費の確定等によるものである。
62,032,705,391		304,211,609	国庫支出金 諸収入	14,384,921,169 158,668,557	
157,751,934		8,378,066			
37,802,236,919	0	264,918,081	国庫支出金 諸収入	9,028,659,469 82,614,734	
(9,919,543,951) 37,802,236,919	0	(264,918,081) 264,918,081	国庫支出金 諸収入	9,028,659,469 82,614,734	中学校教職員に係る人件費及び旅費である。 不用額は、人件費の確定等によるものである。
37,647,367,352		262,293,648	国庫支出金 諸収入	9,028,659,469 82,614,734	
154,869,567		2,624,433			
57,712,167,781	210,150,000	408,356,219	使用料及び手数料 国庫支出金 財産収入 寄附金 繰越金 諸収入 県債	6,193,750,985 5,679,124,331 142,286,584 0 0 182,628,477 0	
(47,283,898,043) 48,480,756,679	0	(325,277,321) 325,277,321	使用料及び手数料 国庫支出金 諸収入	4,928,460,385 7,717,285 94,073,895	高等学校教職員に係る人件費である。 不用額は、人件費の確定等によるものである。
48,480,756,679		325,277,321	使用料及び手数料 国庫支出金 諸収入	4,928,460,385 7,717,285 94,073,895	

科 目	算 現 額				計
	当初予算額	補正予算額	継続費・繰越 事業費繰越額	予備費支出 ・流用増減	
	円	円	円	円	円
第2目					
高等学校管理費	9,032,462,000	280,678,000	211,500,000		9,524,640,000
高等学校管理費	2,494,828,000	385,230,000			2,880,058,000
教職員旅費（高等学校）	96,800,000	△ 9,680,000			87,120,000
高等学校水産実習費	147,740,000	1,117,000			148,857,000
高等学校農業実習費	47,910,000	2,077,000			49,987,000
コミュニティ・スクール推進事業費（高校）	7,030,000	△ 1,000,000			6,030,000
産業教育設備費	24,000,000	△ 75,000			23,925,000
定時制・通信制教科書学習書給与費助成	609,000	0			609,000
県立高等学校遠距離通学費助成	2,476,000				2,476,000
高等学校等奨学事業費	609,436,000	△ 32,200,000			577,236,000
高等学校就学支援事業費	5,601,633,000	△ 338,791,000			5,262,842,000
高等学校等新型コロナウイルス感染症対策 事業費	0	274,000,000	211,500,000		485,500,000
第7項					
特別支援学校費	28,164,540,000	440,201,000	118,800,000		28,723,541,000
第1目					
特別支援学校費	25,702,815,000	261,334,000			25,964,149,000
特別支援学校教職員給与費	25,659,375,000	265,678,000			25,925,053,000
教職員旅費（特別支援学校）	43,440,000	△ 4,344,000			39,096,000
第2目					
特別支援学校管理費	2,461,725,000	178,867,000	118,800,000	0	2,759,392,000

予 算 執 行 状 況 調

(各目の支出済額及び不用額欄の上段()は本庁執行分である)

支出済額	翌年度繰越額	不用額	特 定 財 源 額		摘 要
円 (1,499,931,078) 9,231,411,102	円 210,150,000	円 (83,078,898) 83,078,898	使用料及び手数料 国庫支出金 財産収入 寄附金 繰越金 諸収入 県債	円 1,265,290,600 5,671,407,046 142,286,584 0 0 88,554,582 0	高等学校の管理運営等に変じた経費である。 繰越は、国の補正予算に伴い県の12月補正予算に計上した高等学校等新型コロナウイルス感染対策事業費について、年度内の事業完了が困難になったことによる。 不用額は、事務経費の節約、事業費の確定等によるものである。
2,858,116,001		21,941,999	使用料及び手数料 国庫支出金 財産収入 諸収入	1,253,278,600 2,806,000 47,162,000 61,521,012	
87,120,000		0			
148,703,846		153,154	使用料及び手数料 財産収入 諸収入	12,012,000 44,737,900 811,000	
49,130,703		856,297	財産収入 諸収入	49,926,498 12,000	
3,386,484		2,643,516			
23,925,000		0	国庫支出金 財産収入	23,464,814 460,186	
609,000		0			
2,476,000		0			
564,406,899		12,829,101	国庫支出金 諸収入	169,244,000 24,618,237	
5,250,669,891		12,172,109	国庫支出金 諸収入	5,248,736,001 1,592,333	
242,867,278	210,150,000	32,482,722	国庫支出金	227,156,231	
28,354,415,095	139,800,000	229,325,905	国庫支出金 財産収入 諸収入	4,769,353,649 8,052,993 162,392,878	
(25,022,760,373) 25,801,537,652	0	(162,611,348) 162,611,348	国庫支出金 諸収入	4,050,735,195 114,022,744	特別支援学校教職員に係る人件費及び旅費である。 不用額は、人件費の確定等によるものである。
25,762,458,067		162,594,933	国庫支出金 諸収入	4,050,735,195 114,022,744	
39,079,585		16,415			
(192,866,239) 2,552,877,443	139,800,000	(66,714,557) 66,714,557	国庫支出金 財産収入 諸収入	718,618,454 8,052,993 38,370,134	特別支援学校の管理運営等に要した経費である。 繰越は、国の補正予算に伴い県の12月補正予算に計上した特別支援学校新型コロナウイルス感染症対策事業費及びこどもの安心・安全対策支援事業費(特別支援学校分)について、年度内の事業完了が困難になったことによる。 不用額は、事務経費の節約、事業費の確定等によるものである。

科 目	予 算 現 額				計
	当初予算額 円	補正予算額 円	継続費・繰越 事業費繰越額 円	予備費支出 ・流用増減 円	
特別支援学校管理運営費	1,481,000,000	52,029,000			1,533,029,000
特別支援学校作業実習費	10,622,000	△ 1,141,000			9,481,000
コミュニティ・スクール推進事業費（特別支援学校）	3,703,000	0			3,703,000
スクールバス新型コロナウイルス感染症対策事業費	338,000,000	△ 7,386,000			330,614,000
特別支援学校新型コロナ対策業務サポート事業費	121,100,000	△ 36,635,000			84,465,000
特別支援学校人工呼吸器着用児受入体制整備モデル事業費	3,300,000	0			3,300,000
特別支援学校就学奨励費	504,000,000	△ 4,000,000			500,000,000
特別支援学校新型コロナウイルス感染症対策事業費	0	155,000,000	118,800,000		273,800,000
こどもの安心・安全対策支援事業費（特別支援学校分）	0	21,000,000			21,000,000
第8項					
学校教育費	2,593,838,000	△ 129,716,000	28,270,000		2,492,392,000
第1目					
高校教育費	777,559,000	△ 64,652,000	0		712,907,000
外国語教育推進事業費	435,861,000	△ 22,573,000			413,288,000
実学推進フロンティア事業費	27,000,000	0			27,000,000
グローバル人材育成事業費	45,000,000	△ 17,278,000			27,722,000
地域産業を支える実学奨励事業費	20,000,000	△ 431,000			19,569,000
高校生就職マッチング対策事業費	20,000,000	△ 392,000			19,608,000
世界にはばたく人材育成事業費	8,115,000	△ 4,446,000			3,669,000
教育研究団体事業費助成	570,000	0			570,000

予 算 執 行 状 況 調

(各目の支出済額及び不用額欄の上段()は本庁執行分である)

支出済額	翌年度繰越額	不用額	特 定 財 源 額		摘 要
円	円	円		円	
1,517,356,991		15,672,009	財産収入 諸収入	45,829 34,421,271	
8,531,564		949,436	財産収入 諸収入	8,007,164 524,400	
1,769,419		1,933,581			
328,567,384		2,046,616	国庫支出金	328,567,384	
82,481,997		1,983,003	国庫支出金 諸収入	24,535,000 3,221,120	
2,867,876		432,124	国庫支出金 諸収入	858,000 203,343	
474,873,176		25,126,824	国庫支出金	237,179,624	
136,429,036	118,800,000	18,570,964	国庫支出金	127,478,446	
0	21,000,000	0	国庫支出金		
2,341,404,840	30,840,000	120,147,160	国庫支出金 繰入金 諸収入	395,993,297 16,305,899 133,430,233	
(114,595,184) 666,208,817	5,000,000	(41,698,183) 41,698,183	国庫支出金 繰入金 諸収入	53,549,878 16,305,899 37,128,480	高校教育の推進に要した経費である。 繰越は、国の補正予算に伴い県の12月補正予算に 計上したきめ細かな生徒支援実事業費について、 年度内の事業完了が困難になったことによる。 不用額は、事務経費の節約等によるものである。
409,817,319		3,470,681	諸収入	36,215,641	
26,724,347		275,653	国庫支出金	9,876,665	
16,305,899		11,416,101	繰入金	16,305,899	
19,256,787		312,213			
19,607,500		500			
2,892,268		776,732	国庫支出金	2,345,889	
570,000		0			

科 目	予 算 現 額				計
	当初予算額 円	補正予算額 円	継続費・繰越 事業費繰越額 円	予備費支出 ・流用増減 円	
新時代を拓く高校教育推進事業費	100,000,000	△ 10,318,000			89,682,000
マイスター・ハイスクール事業費	13,000,000	△ 500,000			12,500,000
国際バカロレア教育導入推進事業費	2,000,000	△ 1,241,000			759,000
生徒指導等推進事業費	1,965,000	0			1,965,000
きめ細かな生徒支援充実事業費 第2目	101,048,000	△ 7,473,000			93,575,000
義務教育費	995,919,000	△ 22,709,000	28,270,000		1,001,480,000
スクール・サポート・スタッフ配置事業費	434,400,000	△ 34,018,000			400,382,000
ハートフルサポート充実事業費	391,700,000	△ 4,000,000			387,700,000
小中学校学習支援事業費	3,630,000	△ 273,000			3,357,000
コミュニティ・スクール推進事業費	3,877,000	△ 1,996,000			1,881,000
外国人等学ぶ機会拡充事業費	15,400,000	△ 7,000			15,393,000
幼児教育支援充実事業費	8,500,000	△ 203,000			8,297,000
教員免許管理システム運用管理費	5,751,000	△ 40,000			5,711,000
小・中学校児童生徒就学支援等事業費	600,000	△ 600,000			0
小中学校特別支援教育充実事業費	84,961,000	△ 23,461,000			61,500,000
夜間中学設置事業費	47,100,000	△ 1,111,000			45,989,000
幼児教育連携推進事業費	0	21,000,000	18,768,000		39,768,000
幼稚園等新型コロナ対策体制整備事業費 助成	0	16,000,000	9,502,000		25,502,000

予 算 執 行 状 況 調

(各目の支出済額及び不用額欄の上段()は本庁執行分である)

支出済額	翌年度繰越額	不用額	特 定 財 源 額		摘 要
円	円	円		円	
78,177,706		11,504,294	国庫支出金	968,328	
12,306,760		193,240	国庫支出金	12,306,760	
659,660		99,340			
4,650,082		314,918	諸収入	453,577	
75,240,489	5,000,000	13,334,511	国庫支出金 諸収入	28,052,236 459,262	
(68,648,549) 921,113,729	25,840,000	(54,526,271) 54,526,271	国庫支出金 諸収入	310,336,089 39,660	義務教育の推進に要した経費である。 繰越は、国の補正予算に伴い県の12月補正予算に 計上した幼児教育連携推進事業費、幼稚園等新型 コロナ対策体制整備事業費助成及びこどもの安心 ・安全対策支援事業費助成(公立幼小中分)につい て、年度内の事業完了が困難になったことによる。 不用額は、事務経費の節約、補助金の確定等によ るものである。
390,369,082		10,012,918	国庫支出金	126,670,000	
384,366,802		3,333,198	国庫支出金	128,691,709	
2,216,185		1,140,815	国庫支出金 諸収入	600,380 39,660	
1,781,053		99,947	国庫支出金	687,000	
14,364,378		1,028,622	国庫支出金	4,782,000	
5,923,749		2,373,251	国庫支出金	2,960,000	
5,710,454		546			
0		0			
55,325,839		6,174,161	国庫支出金	18,354,000	
37,978,187		8,010,813	国庫支出金	4,513,000	
13,995,000	11,764,000	14,009,000	国庫支出金	13,995,000	
9,083,000	8,076,000	8,343,000	国庫支出金	9,083,000	

科 目	予 算 現 額				計
	当初予算額	補正予算額	継続費・繰越 事業費繰越額	予備費支出 ・流用増減	
	円	円	円	円	円
こどもの安心・安全対策支援事業費助成 (公立幼小中分)	0	6,000,000	0		6,000,000
第3目					
特別支援教育費	40,368,000	△ 14,968,000	0		25,400,000
特別支援学校超早期教育推進事業費	12,800,000	0			12,800,000
特別支援学校外部専門員活用事業費	27,568,000	△ 14,968,000			12,600,000
第4目					
健康体育費	779,992,000	△ 27,387,000	0		752,605,000
スポーツ人材活用推進事業費	33,068,000	△ 760,000			32,308,000
全国総合体育大会等派遣運営費助成	50,300,000	△ 11,267,000			39,033,000
運動部活動強化支援事業費	22,500,000	△ 300,000			22,200,000
地域部活動推進事業費	6,500,000	△ 2,600,000			3,900,000
子供の体力向上推進事業費	18,900,000	0			18,900,000
部活動指導員育成配置事業費	93,100,000	△ 14,126,000			78,974,000
学校安全管理事業費	159,845,000	△ 5,178,000			154,667,000
保健関係団体助成	900,000	0			900,000
高等学校等給食管理事業費	375,500,000	0			375,500,000
静岡茶愛飲定着化事業費	5,500,000	△ 505,000			4,995,000
給食費等高騰緊急対策事業費		12,500,000			12,500,000
学校地域連携安全・安心推進事業費	3,611,000	△ 622,000			2,989,000
学校安全総合推進事業費	10,268,000	△ 4,529,000			5,739,000

予 算 執 行 状 況 調

(各目の支出済額及び不用額欄の上段()は本庁執行分である)

支出済額	翌年度繰越額	不用額	特 定 財 源 額		摘 要
円	円	円		円	
0	6,000,000	0			
(336,979) 23,784,221	0	(1,615,779) 1,615,779	国庫支出金 諸収入	8,036,641 916,555	特別支援教育の推進に要した経費である。 不用額は、事務経費の節約等によるものである。
12,108,251		691,749	国庫支出金 諸収入	4,492,641 599,518	
11,675,970		924,030	国庫支出金 諸収入	3,544,000 317,037	
(238,330,808) 730,298,073	0	(22,306,927) 22,306,927	国庫支出金 諸収入	24,070,689 95,345,538	学校体育の振興及び児童生徒の健康管理等に要した経費である。 不用額は、事務経費の節約、補助金の確定等によるものである。
31,081,401		1,226,599			
36,885,499		2,147,501			
20,782,964		1,417,036			
2,854,482		1,045,518	諸収入	2,854,482	
15,433,777		3,466,223	国庫支出金	1,797,628	
71,876,155		7,097,845	国庫支出金	7,044,000	
154,622,379		44,621	諸収入	92,086,080	
900,000		0			
374,115,321		1,384,679			
4,813,186		181,814	国庫支出金	2,406,000	
9,923,887		2,576,113	国庫支出金	9,923,887	
2,467,107		521,893	国庫支出金 諸収入	687,000 404,976	
4,541,915		1,197,085	国庫支出金	2,212,174	

科 目	予 算 現 額				計
	当初予算額	補正予算額	継続費・繰越 事業費繰越額	予備費支出 ・流用増減	
	円	円	円	円	円
第9項					
社会教育費	667,929,000	-7,274,000	0	0	660,655,000
第1目					
社会教育費	60,557,000	△ 2,323,000	0		58,234,000
地域の教育力向上推進事業費	1,092,000	△ 104,000			988,000
生涯学習情報発信事業費	973,000	△ 9,000			964,000
地域学校協働活動推進事業費	41,950,000	△ 30,000			41,920,000
家庭教育支援事業費	1,890,000	△ 92,000			1,798,000
「読書県しずおか」づくり総合推進事業費	1,942,000	△ 153,000			1,789,000
「しずおか寺子屋」推進事業費	10,250,000	△ 1,935,000			8,315,000
社会教育関係団体育成事業費	2,460,000	0			2,460,000
第2目					
図書館費	219,893,000	3,839,000	0		223,732,000
県立中央図書館管理運営費	95,093,000	6,025,000			101,118,000
県立中央図書館資料充実費	91,060,000	△ 1,804,000			89,196,000
新県立中央図書館整備事業費	33,800,000	△ 382,000			33,418,000
第3目					
青少年対策費	13,401,000	△ 2,780,000	0		10,621,000
青少年健全育成費	6,501,000	△ 1,071,000			5,430,000
次代を担う青少年育成事業費	3,300,000	0			3,300,000

予 算 執 行 状 況 調

(各目の支出済額及び不用額欄の上段()は本庁執行分である)

支出済額	翌年度繰越額	不用額	特 定 財 源 額		摘 要
円 623,639,054	円 29,920,000	円 7,095,946	使用料及び手数料 国庫支出金 寄附金 諸収入 県債	円 5,076,580 33,034,714 2,350,000 43,011,969 0	
(54,483,142) 55,476,312	0	(2,757,688) 2,757,688	国庫支出金 寄附金 諸収入	23,445,000 1,430,000 450,000	社会教育の推進に要した経費である。 不用額は、事務経費の節約、補助金の確定等によるものである。
810,595		177,405			
963,170		830			
41,262,359		657,641	国庫支出金	20,520,000	
1,347,971		450,029	国庫支出金	396,000	
1,778,078		10,922	諸収入	450,000	
6,854,139		1,460,861	国庫支出金 寄附金	2,529,000 1,430,000	
2,460,000		0			
(19,535,615) 192,313,165	29,920,000	(1,498,835) 1,498,835	使用料及び手数料 国庫支出金 寄附金 諸収入	132,850 6,000,000 920,000 813,160	県立中央図書館の管理運営、資料充実及び移転整備に向けた設計準備に要した経費である。 繰越は、新県立中央図書館整備事業費について、建築基本設計における木材活用の検討に不測の日時を要したことによる。 不用額は、事務経費の節約等によるものである。
99,913,355		1,204,645	使用料及び手数料 諸収入	132,850 791,193	
89,056,290		139,710	国庫支出金 寄附金 諸収入	6,000,000 920,000 21,967	
3,343,520	29,920,000	154,480			
(9,774,476) 10,041,476	0	(579,524) 579,524			青少年対策に要した経費である。 不用額は、事務経費の節約等によるものである。
5,366,310		63,690			
2,846,792		453,208			

科 目	予 算 現 額				計
	当初予算額	補正予算額	継続費・繰越 事業費繰越額	予備費支出 ・流用増減	
	円	円	円	円	円
ネット依存対策推進事業費	3,600,000	△ 1,709,000			1,891,000
第4目					
青少年の家費	374,078,000	△ 6,010,000	0		368,068,000
青少年の家等管理運営費	374,078,000	△ 6,010,000			368,068,000
第12款 災 害 対 策 費 (教育委員会所管分)					
第6項					
教育施設災害復旧費	430,000,000	△ 274,002,000	29,947,000		185,945,000
第1目					
現年災害教育施設復旧費	430,000,000	△ 274,002,000	29,947,000		185,945,000
補助現年災害県立学校等災害復旧費	400,000,000	△ 244,002,000	29,947,000		185,945,000
単独現年災害県立学校等災害復旧費	30,000,000	△ 30,000,000			0
合 計	211,040,941,000	822,204,000	2,295,314,000	117,951,000	214,276,410,000

予 算 執 行 状 況 調

(各目の支出済額及び不用額欄の上段()は本庁執行分である)

支出済額	翌年度繰越額	不用額	特 定 財 源 額		摘 要
円	円	円		円	
1,828,374		62,626			
(258,921,427) 365,808,101	0	(2,259,899) 2,259,899	使用料及び手数料 国庫支出金 諸収入	4,943,730 3,589,714 41,748,809	県立青少年教育施設の管理や環境整備に要した経費である。 不用額は、事務経費の節約等によるものである。
365,808,101		2,259,899	使用料及び手数料 国庫支出金 諸収入	4,943,730 3,589,714 41,748,809	
66,778,330	62,245,000	56,921,670	国庫支出金 県債	44,518,000 21,000,000	
66,778,330	62,245,000	56,921,670 56,921,670	国庫支出金 繰越金 県債	44,518,000 491,000 21,000,000	
(23,250,353) 66,778,330	62,245,000	(56,921,670) 56,921,670	国庫支出金 繰越金 県債	44,518,000 491,000 21,000,000	現年災害により教育施設の災害復旧に要した経費である。 繰越は、補助現年災県立学校等災害復旧費について、計画・設計に関する諸条件の調整に日時を要したことによる。 不用残は、契約差金によるものである。
66,778,330	62,245,000	56,921,670	国庫支出金 繰越金 県債	44,518,000 491,000 21,000,000	
0		0			
210,218,386,050	1,721,198,000	2,336,825,950	使用料及び手数料 国庫支出金 財産収入 寄附金 繰入金 繰越金 諸収入 県債	6,209,551,574 34,874,300,313 273,219,047 21,830,000 16,305,899 72,815,000 957,557,495 12,635,000,000	